

泉州师范学院规范化谈话室建设项目

广东建筑艺术设计院有限公司

装饰施工图纸

日期: 二〇一九年八月

会签栏 COUNTER SIGNATURE	
建 筑	电 气
ARCHI.	ELEC.
结 构	暖 通
STRUCT.	HVAC.
给 排 水	
PLUMBING	
盖章区 STAMP AREA	

版次 NO.	修改内容 DESCRIPTION	日期 DATE
建设单位 CLIENT	泉州师范学院	
项目名称 PROJECT	泉州师范学院规范化谈话室建设项目	

图 纸 名 称	图 纸 目 录	
制 图	林丽莉	林丽莉
DRAWING BY	林丽莉	林丽莉
设 计	林丽莉	林丽莉
DESIGNED BY	林丽莉	林丽莉
校 对	林丽莉	林丽莉
CHECKED BY	林丽莉	林丽莉
专业负责	黄剑精	黄剑精
SPECIALTY CHIEF	黄剑精	黄剑精
项目负责	黄剑精	黄剑精
PROJECT CHIEF	黄剑精	黄剑精
审 核	康玲玲	康玲玲
EXAMINED BY	康玲玲	康玲玲
审 定	康玲玲	康玲玲
APPROVED BY	康玲玲	康玲玲

图号 DRAWING NO.	M-01	
业务号 JOB NO.		
出图日期 DATE	2019.08	
专 业	智能化	设计阶段 智能
DISCIPLINE	智能化	STAGE 智能
比 例	1:100	规 格 A3
SCALE	1:100	SIZE A3

条形码,二维码 BARCODE,QR CODE	
-------------------------	--

序号	图 别	图 号	图 名	规格	出图日期	备 注
24	智施	IE-09	监控室 A立面图			
25	智施	IE-10	监控室 B/D立面图			
26	智施	IE-11	监控室 C立面图			
27	智施	IE-12	谈话室1 A立面图			
28	智施	IE-13	谈话室1 B/D立面图			
29	智施	IE-14	谈话室1 C立面图			
30	智施	IE-15	谈话室2 A立面图			
31	智施	IE-16	谈话室2 B/D立面图			
32	智施	IE-17	谈话室2 C立面图			
33	智施	IE-18	卫生间 A/B/C/D立面图			
34	智施	IE-19	标准GM1/GM2门立面图			
35	智施	TSC-01	天花剖面图			
36	智施	LSC-01	立面A/B/C剖面图			
37	智施	SD-01	电气设计说明			
38	智施	SD-02	设备材料表			
39	智施	SD-03	配电系统图			
40	智施	SD-04	录音录像/一键呼叫系统图			
41	智施	SD-05	应急布置图			
42	智施	SD-06	照明布置图			
43	智施	SD-07	强电布置图			
44	智施	SD-08	空调布置图			
45	智施	SD-09	弱电布置图			
46	智施	SD-10	监控布置图			
47	智施	SD-11	室内装修给排水设计说明 材料表及图例			
48	智施	SD-12	给排水布置图			
49	智施	SD-13	门禁系统图			
50	智施	SD-14	新风系统图			
51	智施	SD-15	喷淋布置图			
52	智施	SD-16	火灾自动报警平面图			
53	智施	SD-17	新砌砖墙示意图			

序号	图 别	图 号	图 名	规格	出图日期	备 注
01	智施		封面			
02	智施	M-01	图纸目录			
03	智施	M-02	施工图设计说明			
04	智施	M-03	天棚吊项标准做法			
05	智施	M-04	装修工程做法表			
06	智施	P-01	原建筑框架图			
07	智施	P-02	原建筑拆除图			
08	智施	P-03	平面布置图			
09	智施	P-04	天花综合布置图			
10	智施	P-05	天花尺寸图			
11	智施	P-06	天花灯具定位尺寸图			
12	智施	P-07	地面铺设图			
13	智施	P-08	平面门表图			
14	智施	P-09	隔墙尺寸及材质图			
15	智施	P-10	平面索引图			
16	智施	IE-01	入门 A/B立面图			
17	智施	IE-02	入门 C/D立面图			
18	智施	IE-03	过道 A/C立面图			
19	智施	IE-04	过道 B立面图			
20	智施	IE-05	过道 D立面图			
21	智施	IE-06	等候室 A立面图			
22	智施	IE-07	等候室 B/D立面图			
23	智施	IE-08	等候室 C立面图			

注册建筑师章	注册结构师章	注册结构师章	注册结构师章
	注册结构师章	注册结构师章	注册结构师章

设计单位	DESIGN UNIT:	广东建筑艺术设计院有限公司	注册建筑师章
图 纸 目 录	建设名称	泉州师范学院	注册结构师章
	工程名称	泉州师范学院规范化谈话室建设项目	注册结构师章
	子项名称		注册结构师章
	设计阶段	智能	注册结构师章
	图 别	智能化	注册结构师章
	编 制	林丽莉	注册结构师章
	校 对	林丽莉	注册结构师章
	工程负责人	黄剑精	注册结构师章
	日 期	2019.08	注册结构师章

广东建筑艺术设计院有限公司
GUANGDONG ARCHITECTURAL ARTISTIC DESIGN INSTITUTE CO., LTD
■ 建筑行业(建筑工程)甲级 A144004519
■ 城乡规划编制乙级
■ 市政行业(道路工程、排水工程)专业乙级
■ 风景园林工程设计专项乙级

会签栏	COUNTER SIGNATURE
建 筑	电 气
ARCHI.	ELEC.
结 构	暖 通
STRUCT.	HVAC.
给 排 水	
PLUMBING	
盖章区	STAMP AREA

版次	修改内容	日期
NO.	DESCRIPTION	DATE
建设单位	CLIENT	
泉州师范学院		

项目名称	PROJECT
泉州师范学院规范化谈话室建设项目	
图纸名称	TITLE
天棚吊项标准做法	

制 图	林 丽 莉	林 丽 莉
DRAWING BY	林 丽 莉	林 丽 莉
设 计	林 丽 莉	林 丽 莉
DESIGNED BY	林 丽 莉	林 丽 莉
校 对	林 丽 莉	林 丽 莉
CHECKED BY	林 丽 莉	林 丽 莉
专业负责	黄 剑 精	黄 剑 精
SPECIALTY CHIEF	黄 剑 精	黄 剑 精
项目负责	黄 剑 精	黄 剑 精
PROJECT CHIEF	黄 剑 精	黄 剑 精
审 核	康 玲 玲	康 玲 玲
EXAMINED BY	康 玲 玲	康 玲 玲
审 定	康 玲 玲	康 玲 玲
APPROVED BY	康 玲 玲	康 玲 玲
图号	DRAWING NO.	M-03

业务号	JOB NO.
出图日期	DATE
2019.08	

专 业	智能化	设计阶段	智能
DISCIPLINE	智能化	STAGE	智能
比 例	1:100	规 格	A3
SCALE	1:100	SIZE	A3
条形码, 二维码 BARCODE, QR CODE			

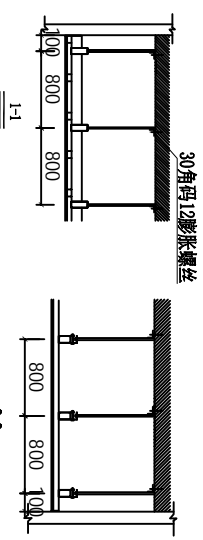
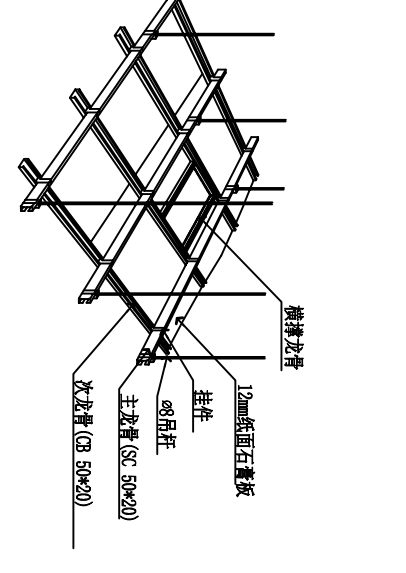
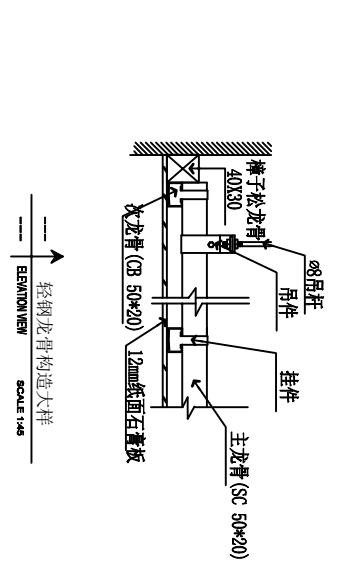
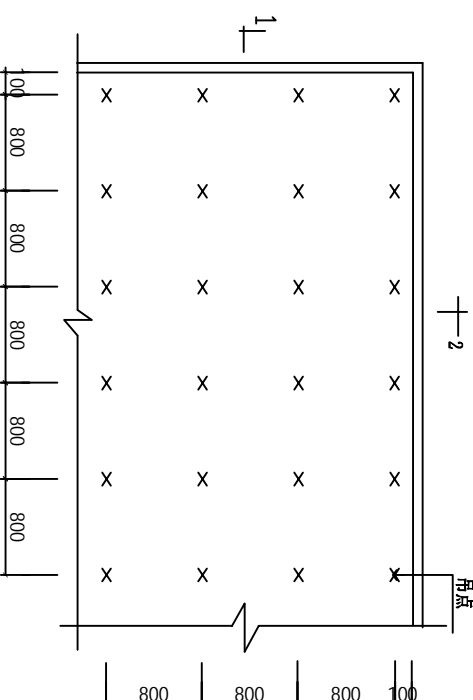
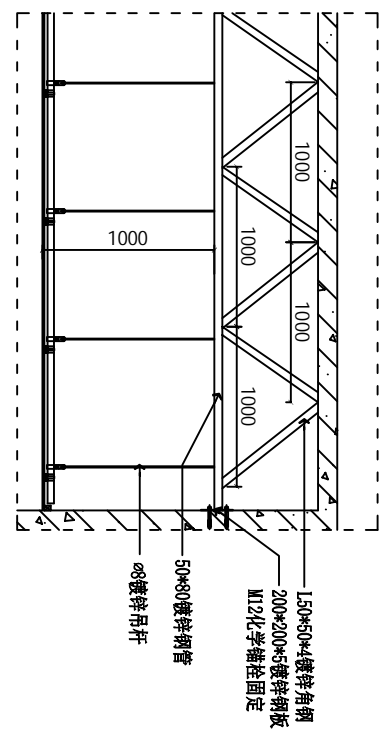
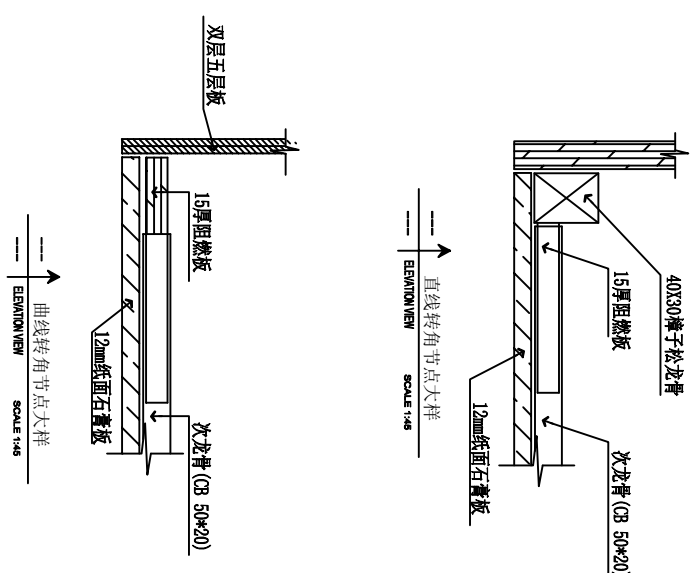

注:
38系列轻钢龙骨
局部龙骨规格 400x400mm
12mm纸面石膏板吊项刷白色乳胶漆

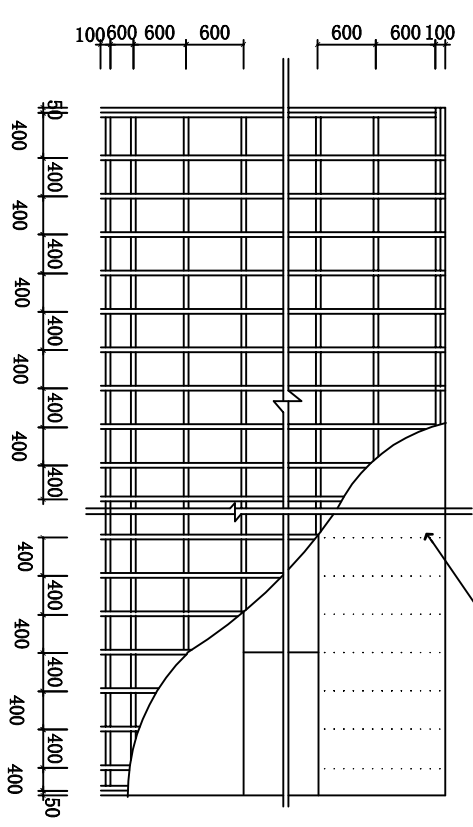



广东建筑艺术设计院有限公司
GUANGDONG ARCHITECTURAL ARTISTIC DESIGN INSTITUTE CO., LTD

■建筑行业(建筑工程)甲级 A144004519

■城乡规划编制乙级

■市政行业(道路工程、排水工程)专业乙级

■风景园林工程设计专项乙级

会签栏 COUNTER SIGNATURE

建 筑	电 气
ARCHI.	ELEC.
结 构	暖 通
STRUCT.	HVAC.
给 排 水	
PUMBING	

签章区 STAMP AREA

版次 NO.	修改内容 DESCRIPTION	日期 DATE
建设单位 CLIENT	泉州师范学院	
项目名称 PROJECT	泉州师范学院规范化谈话室建设项目	
图纸名称 TITLE	装修工程做法表	

制 图	林丽莉	审核
DRAWING BY	林丽莉	审核
设 计	林丽莉	审核
DESIGNED BY	林丽莉	审核
校 对	林丽莉	审核
CHECKED BY	林丽莉	审核
专业负责	黄剑精	审核
SPECIALTY CHIEF	黄剑精	审核
项目负责人	黄剑精	审核
PROJECT CHIEF	黄剑精	审核
审 核	康玲玲	审核
EXAMINED BY	康玲玲	审核
审 定	康玲玲	审核
APPROVED BY	康玲玲	审核

图号 DRAWING NO.	H-04
业务号 JOB NO.	
出图日期 DATE	2019.08
专 业	智能化
DISCIPLINE	智能化
比 例	1:100
SCALE	1:100
条 形 码	二维码
SCALE	1:100
SCALE	1:100
SCALE	1:100

装修工程做法表 (国家建筑标准设计图集)

类别	序号	名 称	图 集 号	本工程适用范围	类别	序号	名 称	图 集 号	本工程适用范围	
楼 地 面 工 程	01	楼地面砖面层 (燃烧性能等级A)	参: 06J909-LD15		隔 断 线	19	金属面油漆 (喷涂型防火漆)	参: 06J909-LD20-油漆29	所有金属面及钢架等防火漆	
	02	楼面石材面层 (燃烧性能等级A)	参: 06J909-LD20			20	2.0厚同质透芯塑胶地板	参: 13J502-3-B		
	03	楼地面砖面层 有防水层 (燃烧性能等级A)	参: 06J909-LD16			21	木踢脚线 (燃烧性能等级A)	参: 13J502-3-N04-5		所附地板踢脚线
	04	楼面20mm厚石材面层 有防水层 (燃烧性能等级A)	参: 06J909-LD21			22	石材踢脚线 (燃烧性能等级A)	参: 13J502-3-N02-5		
	05	楼面2.0厚同质透芯塑胶地板面层 (燃烧性能等级A)	参: 13J502-3-N03-C 注: 铺地毯前需做3.0mm厚水泥自流层			23	12mm纸面石膏板吊顶白色乳胶漆饰面(不上)	参: 06J909-DP11-棚40 参: 06J909-DP17-棚29 参: 03J502-2-C11/C12 参: 06J909-DP11-棚2-40		所附9.5mm纸面石膏板吊顶
	06	20mm厚黑金花卫生间门墙石 (燃烧性能等级A) 有防水层	参: 13J502-3-N02-4 注: 侧墙高度为1.80m			24	吊顶铝饰面白色乳胶漆饰面 (燃烧性能等级A)	参: 03J502-2-A31		所附铝饰面
室 内 吊 顶					25	150mm条形白色铝扣板(不上)	参: 03J502-2-C11/C12 注: 扣板厚度为: 1.0mm		男卫生间及卫生间	
					26	600*600mm铝扣板(不上)	参: 05J909-DP17-棚2A		房间及走廊 (除前台大厅及男、女卫生间)	
					27	混凝土板白色乳胶漆饰面 (燃烧性能等级A)	参: 06J909-DP5-棚4A1			
					28	100mm纸面垂片吊顶 (燃烧性能等级A)	参: 03J502-2-C33			
					29	花池挡土墙	参: 12J003-D10-1			
					30	不锈钢扶手	参: 06J603-1-89			
					31	不锈钢玻璃扶手	参: 12J003-B16-2			
					32	混凝土路面	参: 12J003-C1-5			
					33	卫生间隔断	参: 13J502-1-P01 参: 13J502-1-P11-A			
					34	电动卷帘门	参: 06CJ11-7			
					35	双扇拉闸门	参: 15ZJ61-7			
	室 内 墙 面									
室 内 墙 面										

参: 06J909-LD16-油漆15
所有木饰面
(工艺: 封胶腻子+透明腻子+清漆+清漆+清漆)

参: 06J909-LD21
参: 06J909-LD20
参: 06J909-LD16
参: 13J502-3-N03-C
参: 13J502-3-N02-4
参: 06J909-DP11-棚2-40

参: 06J909-LD20
参: 06J909-LD16
参: 06J909-LD21
参: 13J502-3-N03-C
参: 13J502-3-N02-4
参: 06J909-DP11-棚2-40

参: 06J909-LD15
参: 06J909-LD20
参: 06J909-LD16
参: 13J502-3-N03-C
参: 13J502-3-N02-4
参: 06J909-DP11-棚2-40

参: 06J909-LD15
参: 06J909-LD20
参: 06J909-LD16
参: 13J502-3-N03-C
参: 13J502-3-N02-4
参: 06J909-DP11-棚2-40

版权所有，不得复制、套用。
ALL RIGHTS RESERVED. DON'T COPIED. REPRODUCED.



广东建筑艺术设计院有限公司
GUANGDONG ARCHITECTURAL ARTISTIC DESIGN INSTITUTE CO., LTD
■建筑行业(建筑工程)甲级 A144004519
■城乡规划编制乙级
■市政行业(道路工程、排水工程)专业乙级
■风景园林工程设计专项乙级

会签栏 COUNTER SIGNATURE

建 筑	电 气
ARCHI.	ELEC.
结 构	暖 通
STRUCT.	HVAC.
给 排 水	
PLUMBING	

签章区 STAMP AREA

版次 NO.	修改内容 DESCRIPTION	日期 DATE
建设单位 CLIENT	泉州师范学院	

项目名称 PROJECT
泉州师范学院规范化谈话室建设项目

图纸名称 TITLE
原建筑框架图

制 图	林丽莉	审核
DRAWING BY	林丽莉	审核
设 计	林丽莉	审核
DESIGNED BY	林丽莉	审核
校 对	林丽莉	审核
CHECKED BY	林丽莉	审核
专业负责	黄剑精	审核
SPECIALTY CHIEF	黄剑精	审核
项目负责人	黄剑精	审核
PROJECT CHIEF	黄剑精	审核
审 核	康玲玲	审核
EXAMINED BY	康玲玲	审核
审 定	康玲玲	审核
APPROVED BY	康玲玲	审核

图号 DRAWING NO. P-01

业务号 JOB NO.

出图日期 DATE	2019.08
专 业	智能化
DISCIPLINE	智能化
比 例	1:100
SCALE	1:100
条 形 码	二维码
SCALE	1:100
规 格	A3
SCALE	1:100
规 格	A3

原建筑框架图
ELEMENTARY SCALE: 1:100
注: 活动家私仅为示意
建筑面积5.126.3平方。

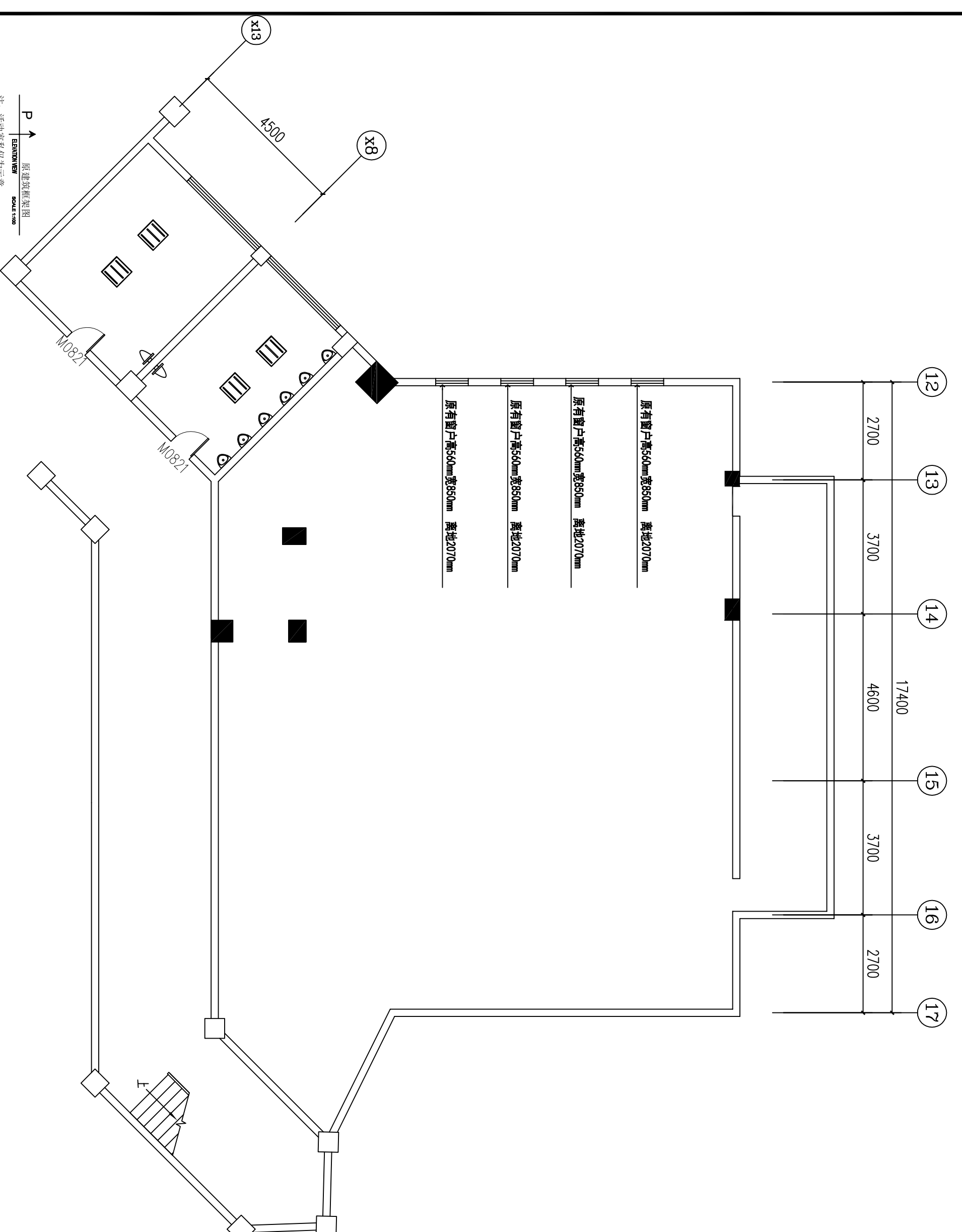

广东建筑艺术设计院有限公司
GUANGDONG ARCHITECTURAL ARTISTIC DESIGN INSTITUTE CO., LTD
■建筑行业(建筑工程)甲级 A144004519
■城乡规划编制乙级
■市政行业(道路工程、排水工程)专业乙级
■风景园林工程设计专项乙级

会签栏 COUNTER SIGNATURE

建 筑	电 气
ARCHI.	ELEC.
结 构	暖 通
STRUCT.	HVAC.
给 排 水	
PLUMBING	
盖章区 STAMP AREA	

版次 NO.	修改内容 DESCRIPTION	日期 DATE
建设单位 CLIENT	泉州师范学院	

项目名称 PROJECT	泉州师范学院规范化谈话室建设项目
图纸名称 TITLE	平面布置图

制 图	林丽莉	审核	林丽莉
DRAWING BY	林丽莉	CHECKED BY	林丽莉
设 计	林丽莉	校 对	林丽莉
DESIGNED BY	林丽莉	CHECKED BY	林丽莉
校 对	林丽莉	专业负责	黄剑精
CHECKED BY	林丽莉	SPECIALTY CHIEF	黄剑精
专业负责	黄剑精	项目负责	黄剑精
SPECIALTY CHIEF	黄剑精	PROJECT CHIEF	黄剑精
项目负责	黄剑精	审 核	康玲玲
PROJECT CHIEF	黄剑精	EXAMINED BY	康玲玲
审 核	康玲玲	审 定	康玲玲
EXAMINED BY	康玲玲	APPROVED BY	康玲玲
审 定	康玲玲	图号	P-03
APPROVED BY	康玲玲	DRAWING NO.	P-03

业务号 JOB NO.	

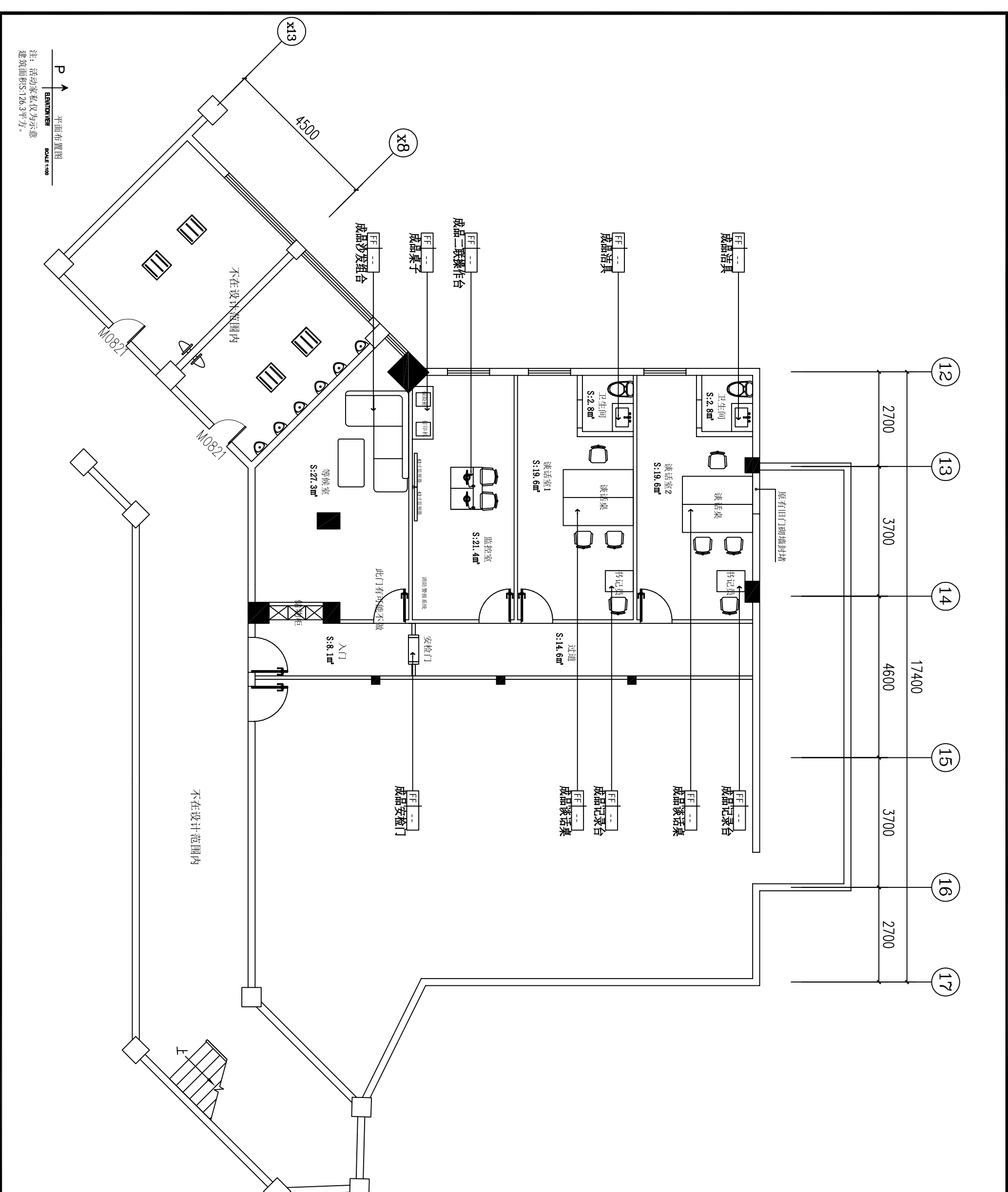

平面布置图
SCALE: 1:100
注: 活动家具仅为示意
建筑面积S:126.3平方。

版权所有，不得复制、套用。
ALL RIGHTS RESERVED. DON'T COPIED. REPRODUCED.



广东建筑艺术设计院有限公司
GUANGDONG ARCHITECTURAL ARTISTIC DESIGN INSTITUTE CO., LTD

- 建筑行业(建筑工程)甲级 A144004519
- 城乡规划编制乙级
- 市政行业(道路工程、排水工程)专业乙级
- 风景园林工程设计专项乙级

会签栏 COUNTER SIGNATURE

建 筑	电 气
ARCHI.	ELEC.
结 构	暖 通
STRUCT.	HVAC.
给 排 水	
PLUMBING	

签章区 STAMP AREA

版次 NO.	修改内容 DESCRIPTION	日期 DATE

建设单位 CLIENT
泉州师范学院

项目名称 PROJECT
泉州师范学院规范化谈话室建设项目

图纸名称 TITLE
原建筑拆除图

制 图	林丽莉	审核
DRAWING BY	林丽莉	审核
设 计	林丽莉	审核
DESIGNED BY	林丽莉	审核
校 对	林丽莉	审核
CHECKED BY	林丽莉	审核
专业负责	黄剑精	
SPECIALTY CHIEF	黄剑精	
项目负责	黄剑精	
PROJECT CHIEF	黄剑精	
审 核	康球珍	康球珍
EXAMINED BY	康球珍	康球珍
审 定	康球珍	康球珍
APPROVED BY	康球珍	康球珍

图号 DRAWING NO. P-02

业务号 JOB NO.

出图日期 DATE 2019.08

专 业	智能化	设计阶段	智施
DISCIPLINE	智能化	STAGE	智施
比 例	1:100	规 格	A3
SCALE	1:100	SIZE	A3

条形码,二维码 BARCODE,QR CODE

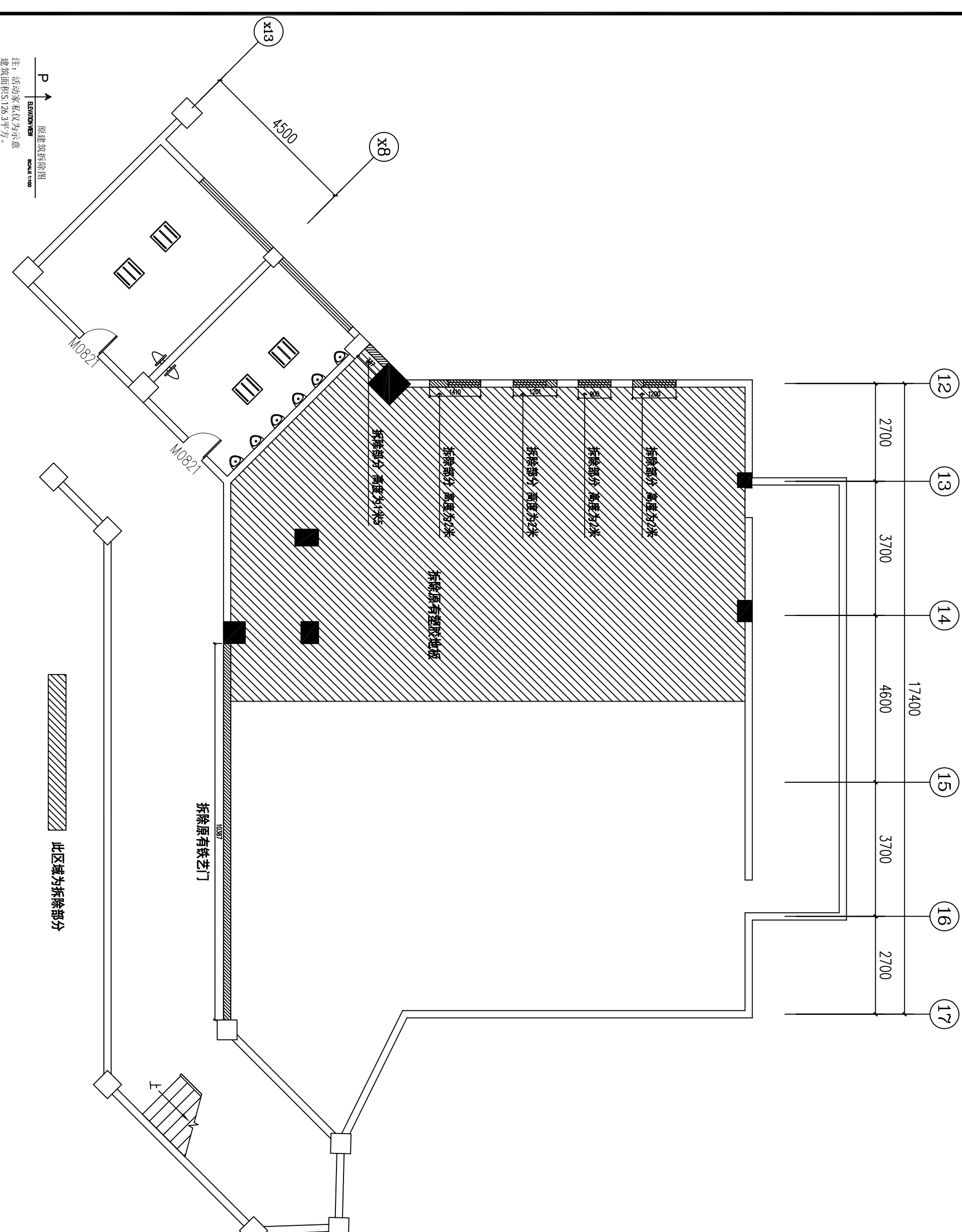

原建筑拆除图
scale: 1:100
P
注: 活动家私仅为示意
建筑面积S:126.3平方。

此区域为拆除部分

会签栏 COUNTER SIGNATURE

建 筑	电 气
ARCHI.	ELEC.
结 构	暖 通
STRUCT.	HVAC.
给 排 水	
PLUMBING	

签章区 STAMP AREA

版次 NO.	修改内容 DESCRIPTION	日期 DATE

建设单位 CLIENT
泉州师范学院

项目名称 PROJECT
泉州师范学院规范化谈话室建设项目

图纸名称 TITLE
天花综合布置图

制 图	林丽莉	审核	林丽莉
DRAWING BY	林丽莉	CHECKED BY	林丽莉
设 计	林丽莉	专业负责	黄剑精
DESIGNED BY	林丽莉	SPECIALTY CHIEF	黄剑精
校 对	林丽莉	项目负责	黄剑精
CHECKED BY	林丽莉	PROJECT CHIEF	黄剑精
审 核	黄剑精	审 核	康玲玲
EXAMINED BY	黄剑精	EXAMINED BY	康玲玲
审 定	康玲玲	审 定	康玲玲
APPROVED BY	康玲玲	APPROVED BY	康玲玲

图号 DRAWING NO. P-04
业务号 JOB NO.

出图日期 DATE 2019.08

专 业	智能	设计阶段	智能
DISCIPLINE	智能	STAGE	智能
比 例	1:100	规 格	A3
SCALE	1:100	SIZE	A3

天花材料图例		工程名称
	9W LED筒灯(色温4000K)	
	1200mm*150mm平板灯	

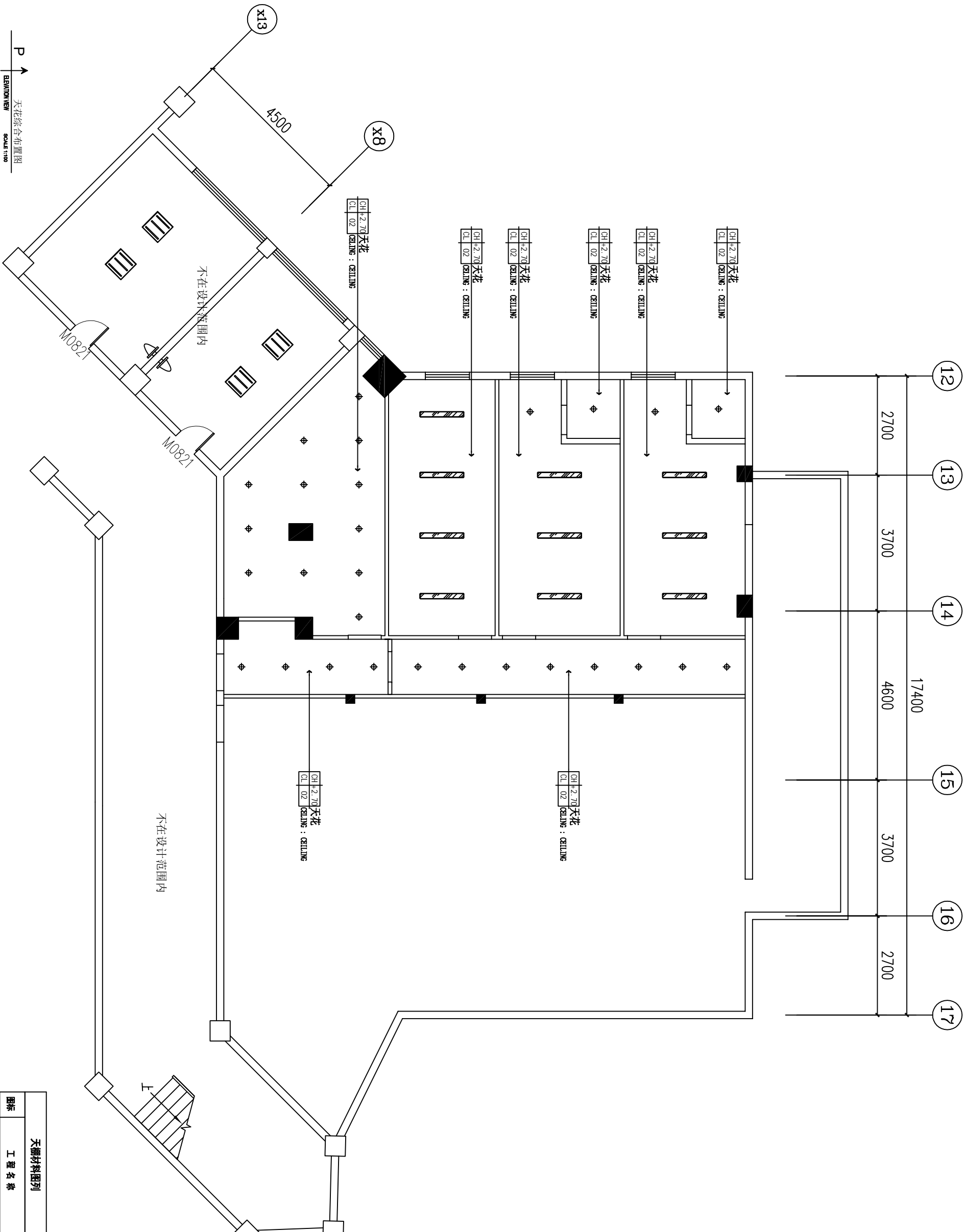

天花综合布置图
SCALE: 1:100
注: 活动家私仅为示意
建筑面积S:126.3平方。

会签栏 COUNTER SIGNATURE

建 筑	电 气
ARCHI.	ELEC.
结 构	暖 通
STRUCT.	HVAC.
给 排 水	
PLUMBING	

签章区 STAMP AREA

版次 NO.	修改内容 DESCRIPTION	日期 DATE
建设单位 CLIENT	泉州师范学院	

项目名称 PROJECT
泉州师范学院规范化谈话室建设项目

图纸名称 TITLE
天花尺寸图

制 图	林丽莉	审核
DRAWING BY	林丽莉	林丽莉
设 计	林丽莉	审核
DESIGNED BY	林丽莉	林丽莉
校 对	林丽莉	审核
CHECKED BY	林丽莉	林丽莉
专业负责	黄剑精	审核
SPECIALTY CHIEF	黄剑精	黄剑精
项目负责	黄剑精	审核
PROJECT CHIEF	黄剑精	黄剑精
审 核	康玲玲	审核
EXAMINED BY	康玲玲	康玲玲
审 定	康玲玲	审核
APPROVED BY	康玲玲	康玲玲

图号 DRAWING NO. P-05

业务号 JOB NO.

出图日期 DATE 2019.08

专 业	智能化	设计阶段	智施
DISCIPLINE	智能化	STAGE	智施
比 例	1:100	规 格	A3
SCALE	1:100	SIZE	A3

天棚材料图例	
图标	工程名称
Φ 9W LED筒灯(色温4000K)	
▨	1200mm*150mm平板灯

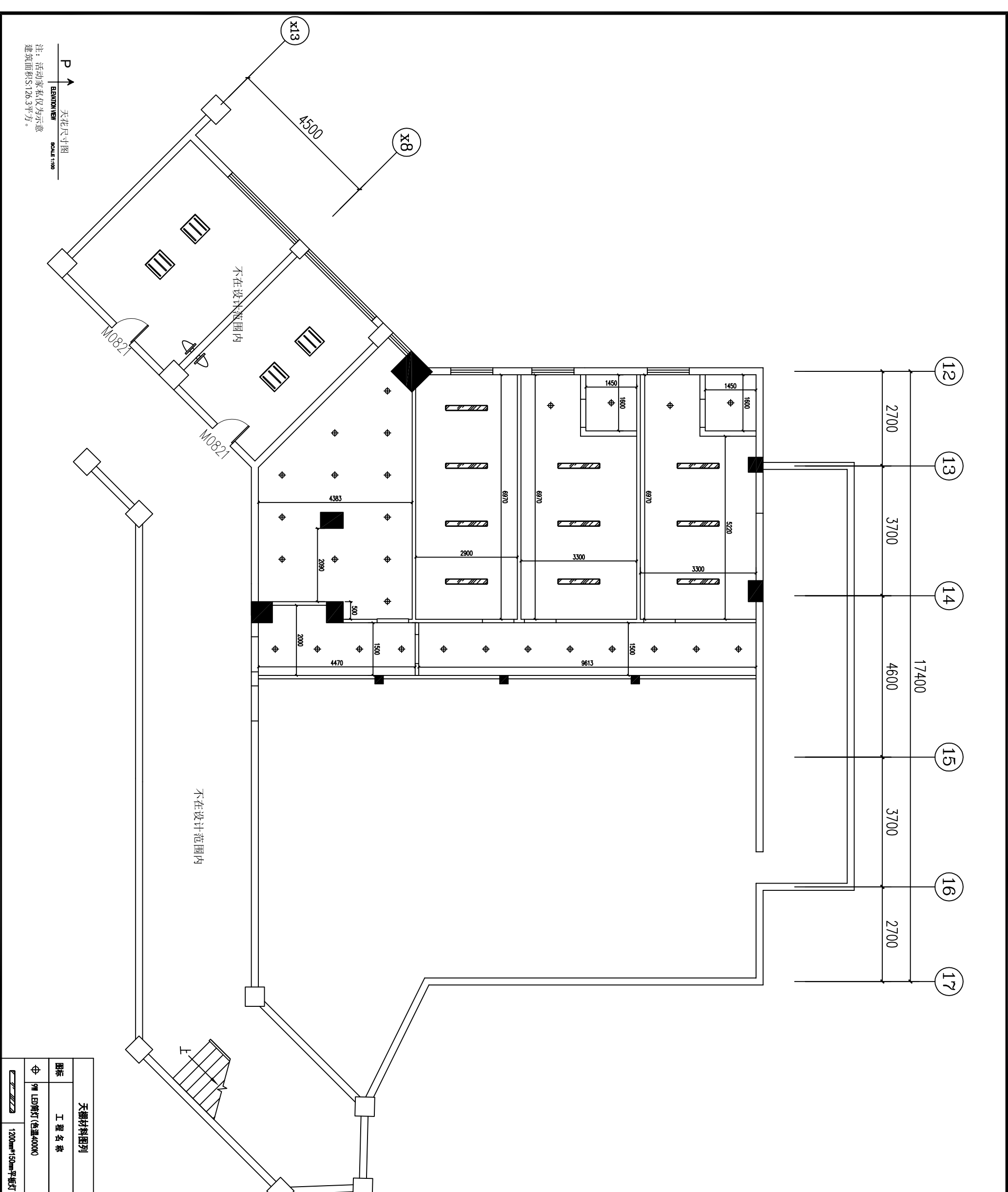

天花尺寸图
SCALE: 1:100
注：活动家私仅为示意
建筑面积5126.3平方。

版权所有，不得复制、套用。
ALL RIGHTS RESERVED. DON'T COPIED. REPRODUCED.

广东建筑艺术设计院有限公司
GUANGDONG ARCHITECTURAL ARTISTIC DESIGN INSTITUTE CO., LTD
■ 建筑行业(建筑工程)甲级 A144004519
■ 城乡规划编制乙级
■ 市政行业(道路工程、排水工程)专业乙级
■ 风景园林工程设计专项乙级

会签栏 COUNTER SIGNATURE

建 筑	电 气
ARCHI.	ELEC.
结 构	暖 通
STRUCT.	HVAC.
给 排 水	
PLUMBING	
签章区 STAMP AREA	

版次 NO.	修改内容 DESCRIPTION	日期 DATE
建设单位 CLIENT	泉州师范学院	

项目名称 PROJECT
泉州师范学院规范化谈话室建设项目
图纸名称 TITLE
天花板灯具定位尺寸图

制 图	林丽莉	有核新
DRAWING BY	林丽莉	有核新
设 计	林丽莉	有核新
DESIGNED BY	林丽莉	有核新
校 对	林丽莉	有核新
CHECKED BY	林丽莉	有核新
专业负责	黄剑精	有核新
SPECIALTY CHIEF	黄剑精	有核新
项目负责人	黄剑精	有核新
PROJECT CHIEF	黄剑精	有核新
审 核	康玲玲	康玲玲
EXAMINED BY	康玲玲	康玲玲
审 定	康玲玲	康玲玲
APPROVED BY	康玲玲	康玲玲
图号 DRAWING NO.	P-06	

业务号 JOB NO.
出图日期 DATE 2019.08

专业 智能化
设计阶段 智施
比 例 1:100
规 格 A3

条形码、二维码 BARCODE,QR CODE

天花板材料图例	工程名称
☐ 9W LED筒灯(色温4000K)	
▨ 1200mm*150mm平板灯	

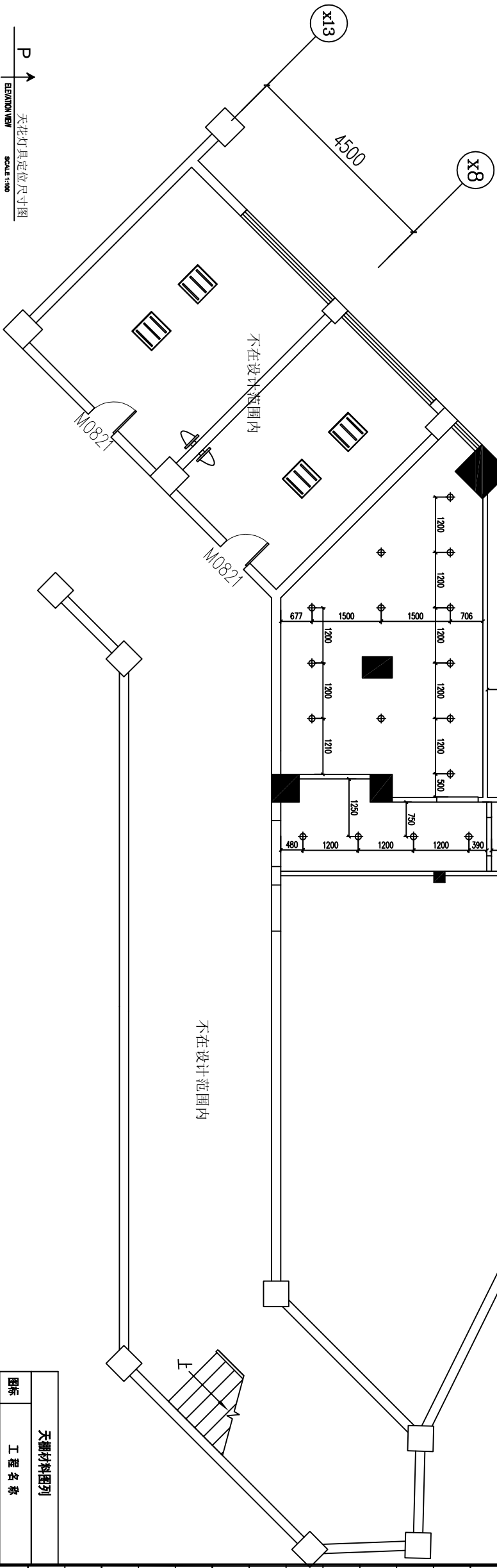

注：活动室私位为示意
建筑面积S126.3平方。

版权所有，不得复制、套用。
ALL RIGHTS RESERVED. DON'T COPIED. REPRODUCED.



广东建筑艺术设计院有限公司

GUANGDONG ARCHITECTURAL ARTISTIC DESIGN INSTITUTE CO., LTD

■建筑行业(建筑工程)甲级 A144004519

■城乡规划编制乙级

■市政行业(道路工程、排水工程)专业乙级

■风景园林工程设计专项乙级

会签栏 COUNTER SIGNATURE

建 筑	电 气
ARCHI.	ELEC.
结 构	暖 通
STRUCT.	HVAC.
给 排 水	
PLUMBING	

签章区 STAMP AREA

版次 NO.	修改内容 DESCRIPTION	日期 DATE
建设单位 CLIENT	泉州师范学院	

项目名称 PROJECT	泉州师范学院规范化谈话室建设项目
图纸名称 TITLE	地面铺设图

制 图	林丽莉	审核
DRAWING BY	林丽莉	审核
设 计	林丽莉	审核
DESIGNED BY	林丽莉	审核
校 对	林丽莉	审核
CHECKED BY	林丽莉	审核
专业负责	黄剑精	审核
SPECIALTY CHIEF	黄剑精	审核
项目负责人	黄剑精	审核
PROJECT CHIEF	黄剑精	审核
审 核	康玲玲	审核
EXAMINED BY	康玲玲	审核
审 定	康玲玲	审核
APPROVED BY	康玲玲	审核

图号 DRAWING NO.	P-07
业务号 JOB NO.	

出图日期 DATE	2019.08
-----------	---------

专 业	智能化	设计阶段	智施
DISCIPLINE	智能化	STAGE	智施
比 例	1:100	规 格	A3
SCALE	1:100	SIZE	A3

条形码, 二维码 BARCODE, QR CODE

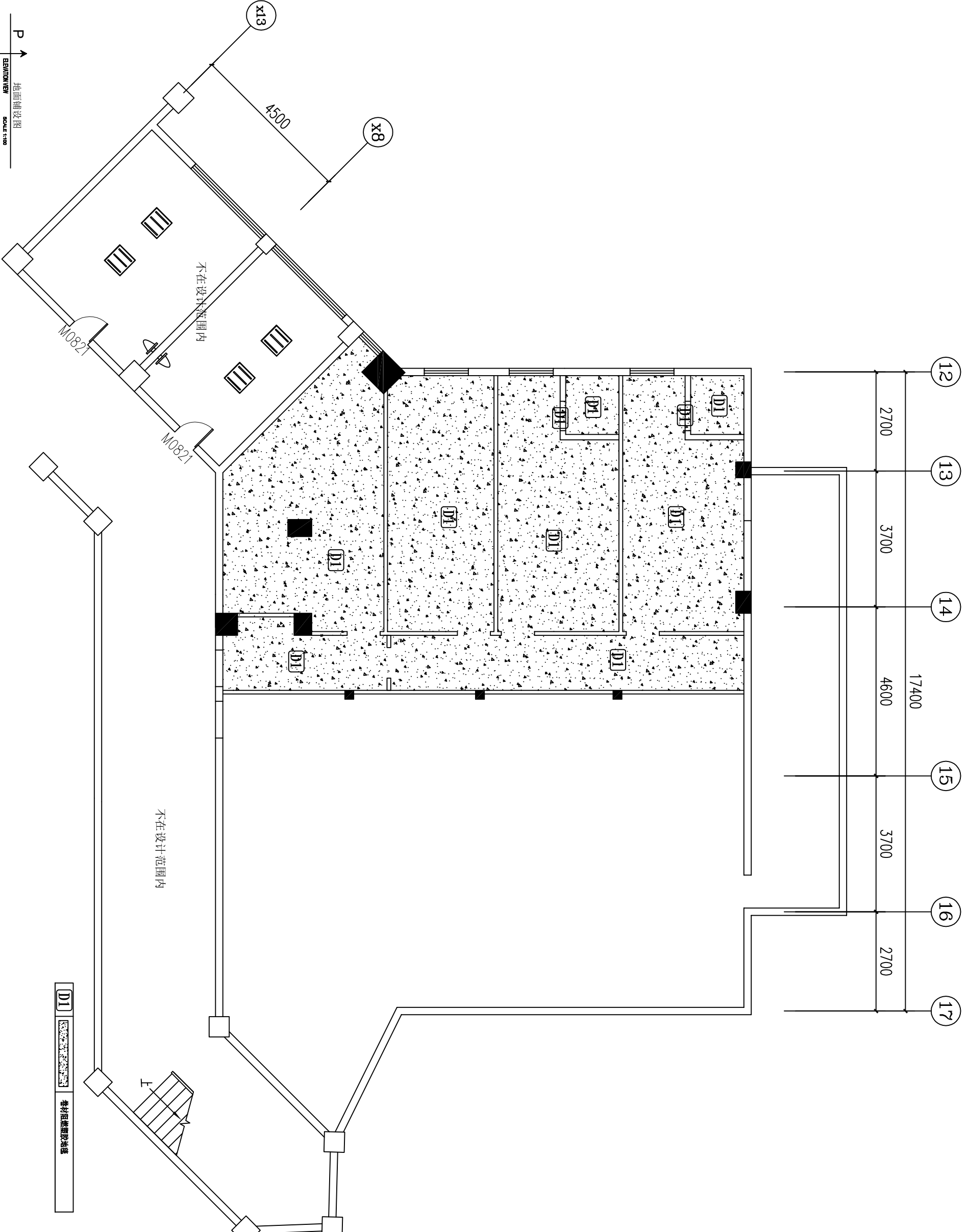

地面铺设图
SCALE: 1:100
注: 活动家私仅为示意
建筑面积S:126.3平方。

版权所有，不得复制、套用。
ALL RIGHTS RESERVED. DON'T COPIED. REPRODUCED.

广东建筑艺术设计院有限公司
GUANGDONG ARCHITECTURAL ARTISTIC DESIGN INSTITUTE CO., LTD
■建筑行业(建筑工程)甲级 A144004519
■城乡规划编制乙级
■市政行业(道路工程、排水工程)专业乙级
■风景园林工程设计专项乙级

会签栏 COUNTER SIGNATURE

建筑 ARCHIT.	电气 ELEC.	
结构 STRUCT.	暖通 HVAC.	
给排水 PLUMBING		

签章区 STAMP AREA

版次 NO.	修改内容 DESCRIPTION	日期 DATE

建设单位 CLIENT
泉州师范学院

项目名称 PROJECT
泉州师范学院规范化谈话室建设项目

图纸名称 TITLE
平面图表图

制图 DRAWING BY	林丽莉	审核 CHECKED BY	林丽莉
设计 DESIGNED BY	林丽莉	专业负责 SPECIALTY CHIEF	黄剑精
校对 CHECKED BY	林丽莉	项目负责 PROJECT CHIEF	黄剑精
专业负责 SPECIALTY CHIEF	黄剑精	审核 EXAMINED BY	康玲玲
项目负责 PROJECT CHIEF	黄剑精	审定 APPROVED BY	康玲玲
审核 EXAMINED BY	康玲玲	图号 DRAWING NO.	P-08
审定 APPROVED BY	康玲玲	业务号 JOB NO.	

出图日期 DATE
2019.08

专业 DISCIPLINE	智能化	设计阶段 STAGE	智施
比例 SCALE	1:100	规格 SIZE	A3

条形码、二维码 BARCODE, QR CODE

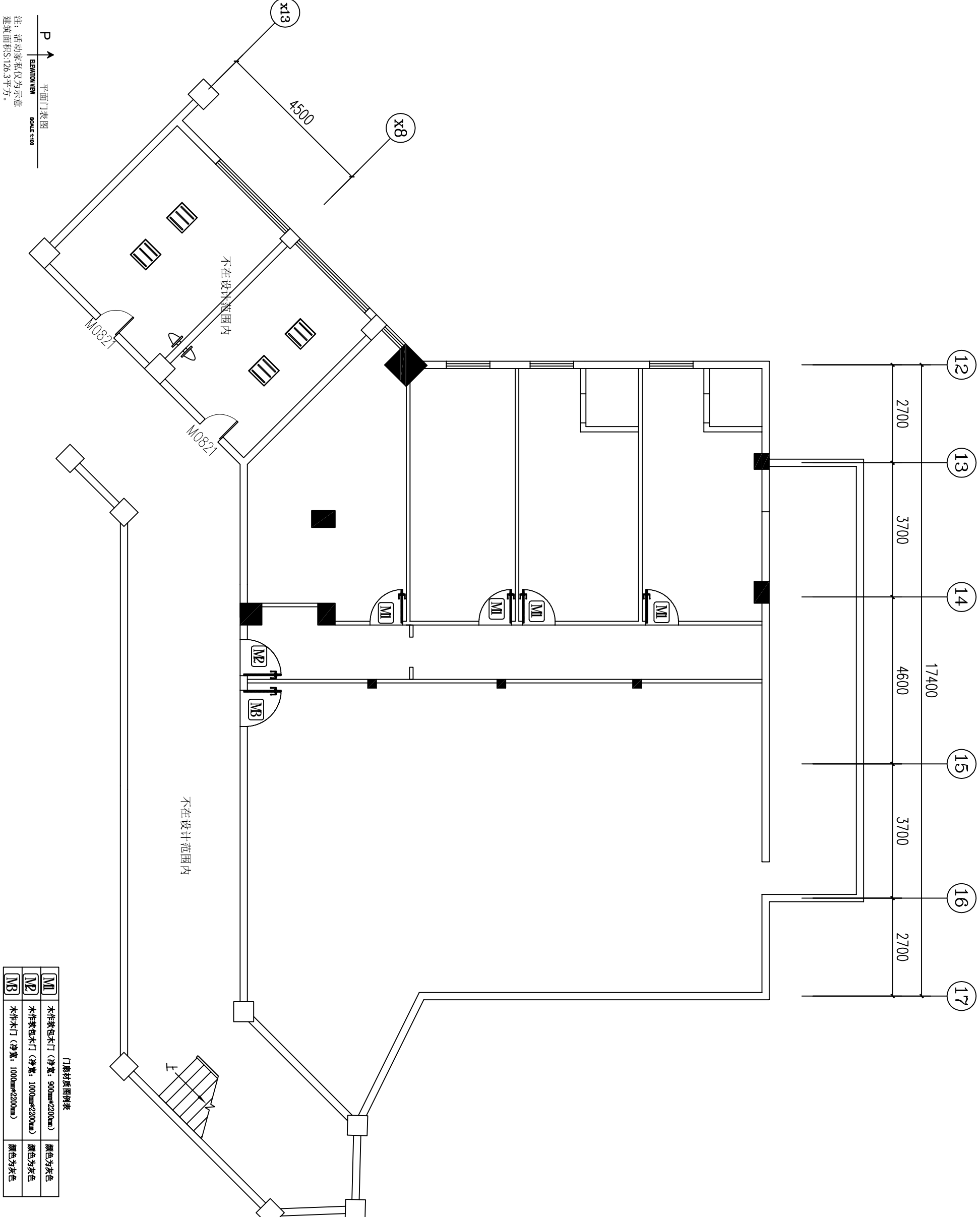

平面图表图
PLAN VIEW

注：活动家私仅为示意
建筑面积S:126.3平方。

门扇材质照例表

M1	木作软包木门 (净宽: 900mm*2200mm)	颜色为灰色
M2	木作软包木门 (净宽: 1000mm*2200mm)	颜色为灰色
M3	木作木门 (净宽: 1000mm*2200mm)	颜色为灰色

广东建筑艺术设计院有限公司
GUANGDONG ARCHITECTURAL ARTISTIC DESIGN INSTITUTE CO., LTD
■建筑行业(建筑工程)甲级 A144004519
■城乡规划编制乙级
■市政行业(道路工程、排水工程)专业乙级
■风景园林工程设计专项乙级

会签栏 COUNTER SIGNATURE

建筑 ARCHIT.	电气 ELEC.	
结构 STRUCT.	暖通 HVAC.	
给排水 PLUMBING		

签章区 STAMP AREA

版次 NO.	修改内容 DESCRIPTION	日期 DATE
建设单位 CLIENT	泉州师范学院	
项目名称 PROJECT	泉州师范学院规范化谈话室建设项目	
图纸名称 TITLE	隔墙尺寸及材质图	

制图 DRAWING BY	林丽莉	审核
设计 DESIGNED BY	林丽莉	审核
校对 CHECKED BY	林丽莉	审核
专业负责 SPECIALTY CHIEF	黄剑精	
项目负责人 PROJECT CHIEF	黄剑精	
审核 EXAMINED BY	康玲玲	
审定 APPROVED BY	康玲玲	

业务号 JOB NO.	P-09		
出图日期 DATE	2019.08	设计阶段	智施
专业 DISCIPLINE	智能化	规格	A3
比例 SCALE	1:100	条形码, 二维码	BARCODE, QR CODE

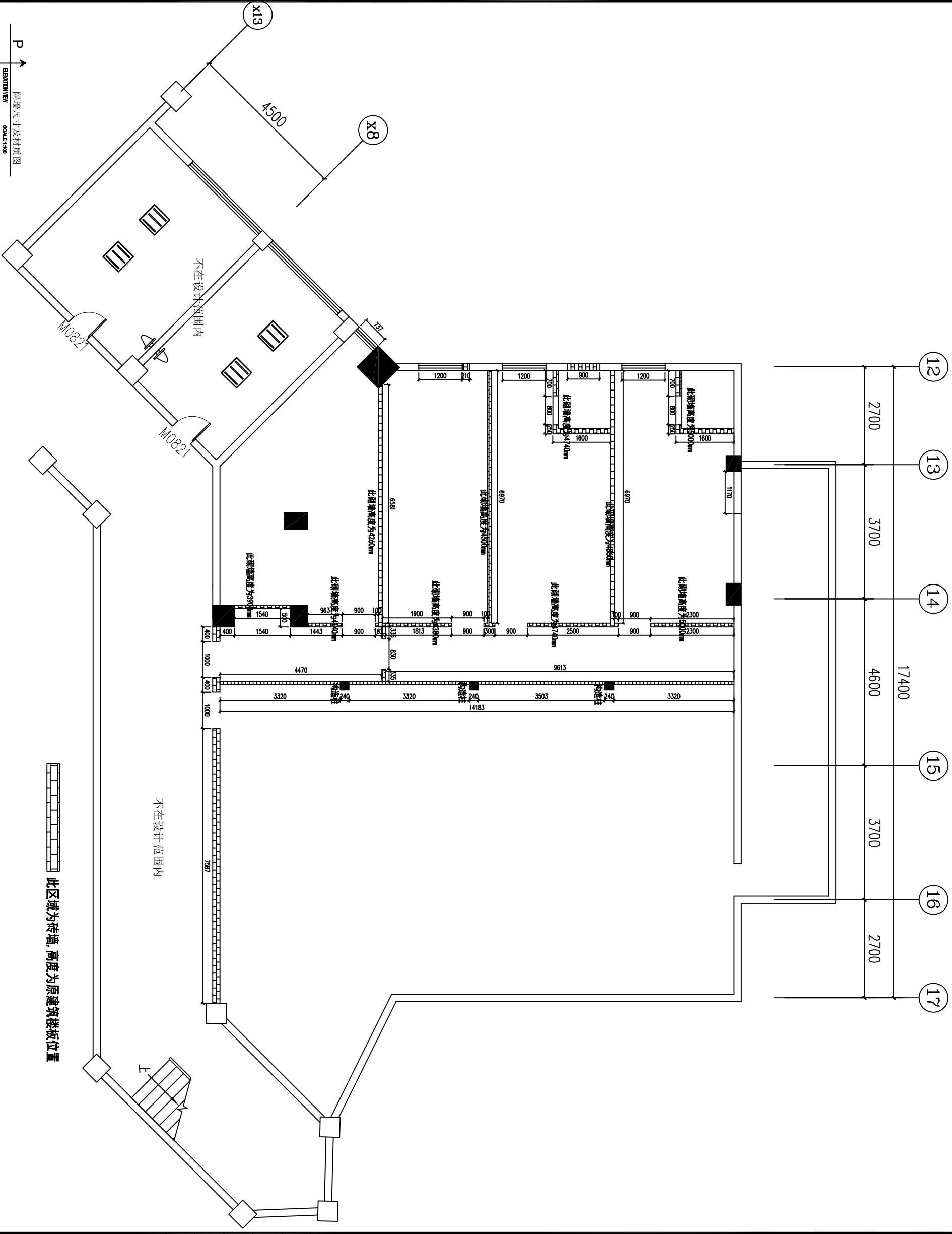

隔墙尺寸及材质图
ELEMENTARY SCALE: 1:100
注: 活动家私仅为示意
建筑面积S: 126.3平方。

广东建筑艺术设计院有限公司
GUANGDONG ARCHITECTURAL ARTISTIC DESIGN INSTITUTE CO., LTD
■建筑行业(建筑工程)甲级 A144004519
■城乡规划编制乙级
■市政行业(道路工程、排水工程)专业乙级
■风景园林工程设计专项乙级

会签栏 COUNTER SIGNATURE

建 筑	电 气
ARCHI.	ELEC.
结 构	暖 通
STRUCT.	HVAC.
给 排 水	
PLUMBING	
盖章区 STAMP AREA	

版次 NO.	修改内容 DESCRIPTION	日期 DATE
建设单位 CLIENT	泉州师范学院	

项目名称 PROJECT	泉州师范学院规范化谈话室建设项目
图纸名称 TITLE	平面索引图

设计 DESIGNED BY	林丽莉	校对 CHECKED BY	林丽莉	专业负责 SPECIALTY CHIEF	黄剑精	项目负责 PROJECT CHIEF	黄剑精	审核 EXAMINED BY	康玲玲	审定 APPROVED BY	康玲玲

出图日期 DATE	2019.08
业务号 JOB NO.	P-10

专业 DISCIPLINE	智能化	设计阶段 STAGE	智施
比例 SCALE	1:100	规格 SIZE	A3

条形码、二维码 BARCODE,QR CODE

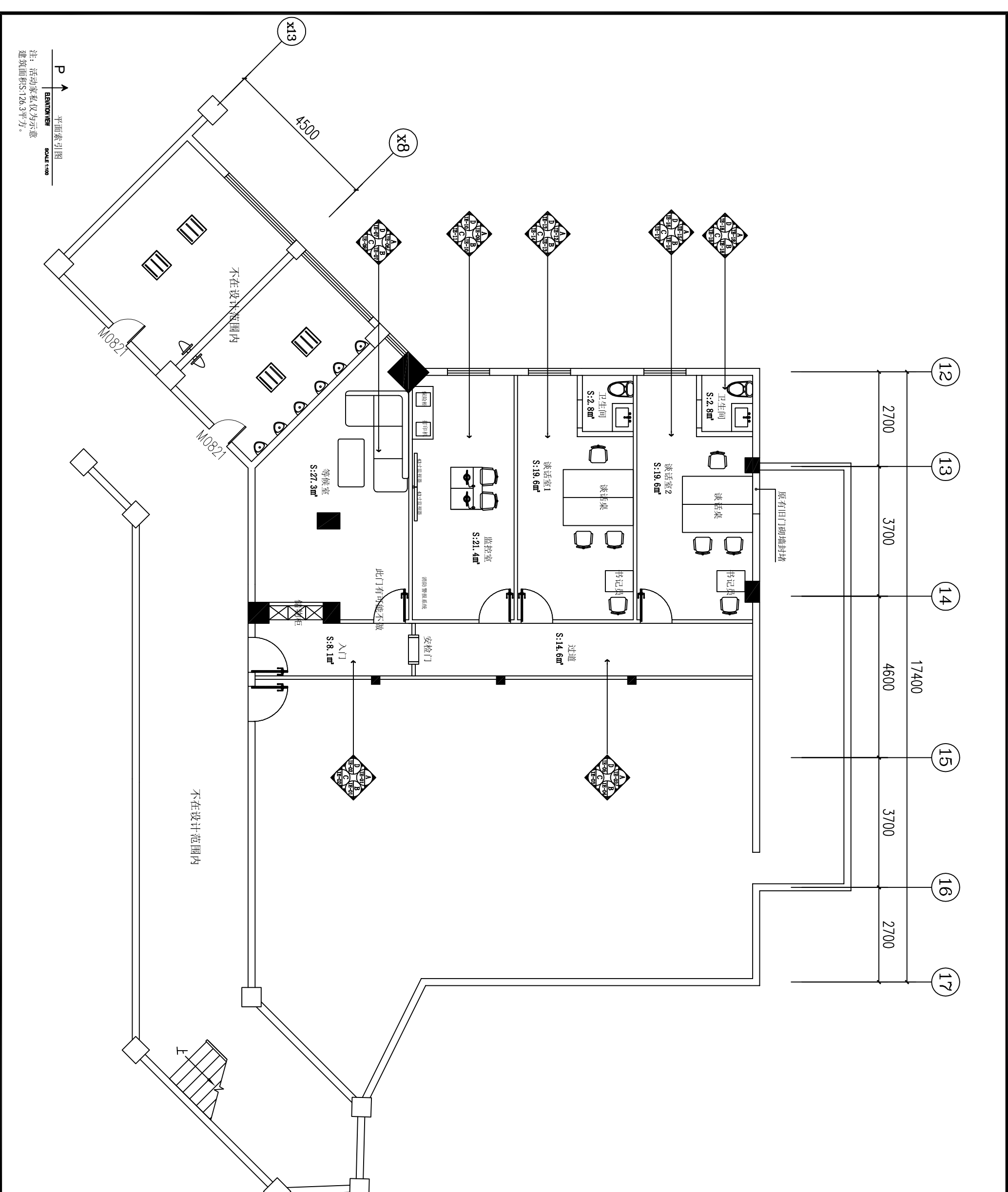

平面索引图
SCALE:1:100
注:活动家私仅为示意
建筑面积S:126.3平方。

广东建筑艺术设计院有限公司
GUANGDONG ARCHITECTURAL ARTISTIC DESIGN INSTITUTE CO., LTD
■建筑行业(建筑工程)甲级 A144004519
■城乡规划编制乙级
■市政行业(道路工程、排水工程)专业乙级
■风景园林工程设计专项乙级

会签栏 COUNTER SIGNATURE

建 筑	电 气
ARCHI.	ELEC.
结 构	暖 通
STRUCT.	HVAC.
给 排 水	
PLUMBING	

签章区 STAMP AREA

版次 NO.	修改内容 DESCRIPTION	日期 DATE
建设单位 CLIENT	泉州师范学院	

项目名称 PROJECT
泉州师范学院规范化谈话室建设项目

图纸名称 TITLE
入门 AB立面图

制 图	林丽莉	审核
DRAWING BY	林丽莉	林丽莉
设 计	林丽莉	审核
DESIGNED BY	林丽莉	林丽莉
校 对	林丽莉	审核
CHECKED BY	林丽莉	林丽莉
专业负责	黄剑楠	审核
SPECIALTY CHIEF	黄剑楠	黄剑楠
项目负责	黄剑楠	审核
PROJECT CHIEF	黄剑楠	黄剑楠
审 核	康玲玲	审核
EXAMINED BY	康玲玲	康玲玲
审 定	康玲玲	审核
APPROVED BY	康玲玲	康玲玲

图号 DRAWING NO. IE-01

业务号 JOB NO.

出图日期 DATE 2019.08

专 业	智能化	设计阶段	智能
DISCIPLINE	智能化	STAGE	智能
比 例	1:100	规 格	A3
SCALE	1:100	SIZE	A3

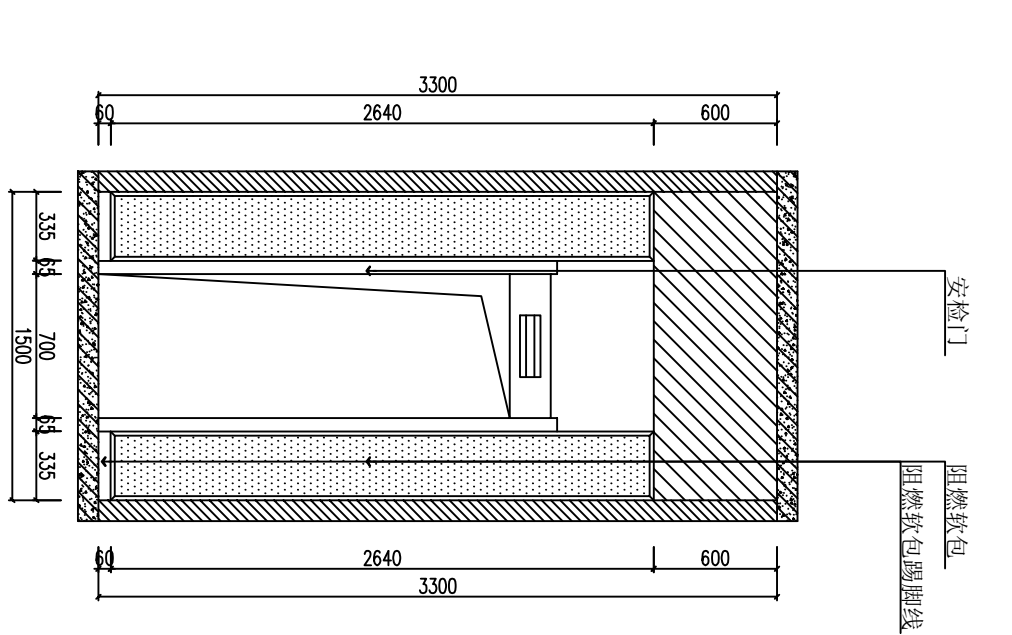

IE 入门 A立面图
SECTION VIEW SCALE 1:30

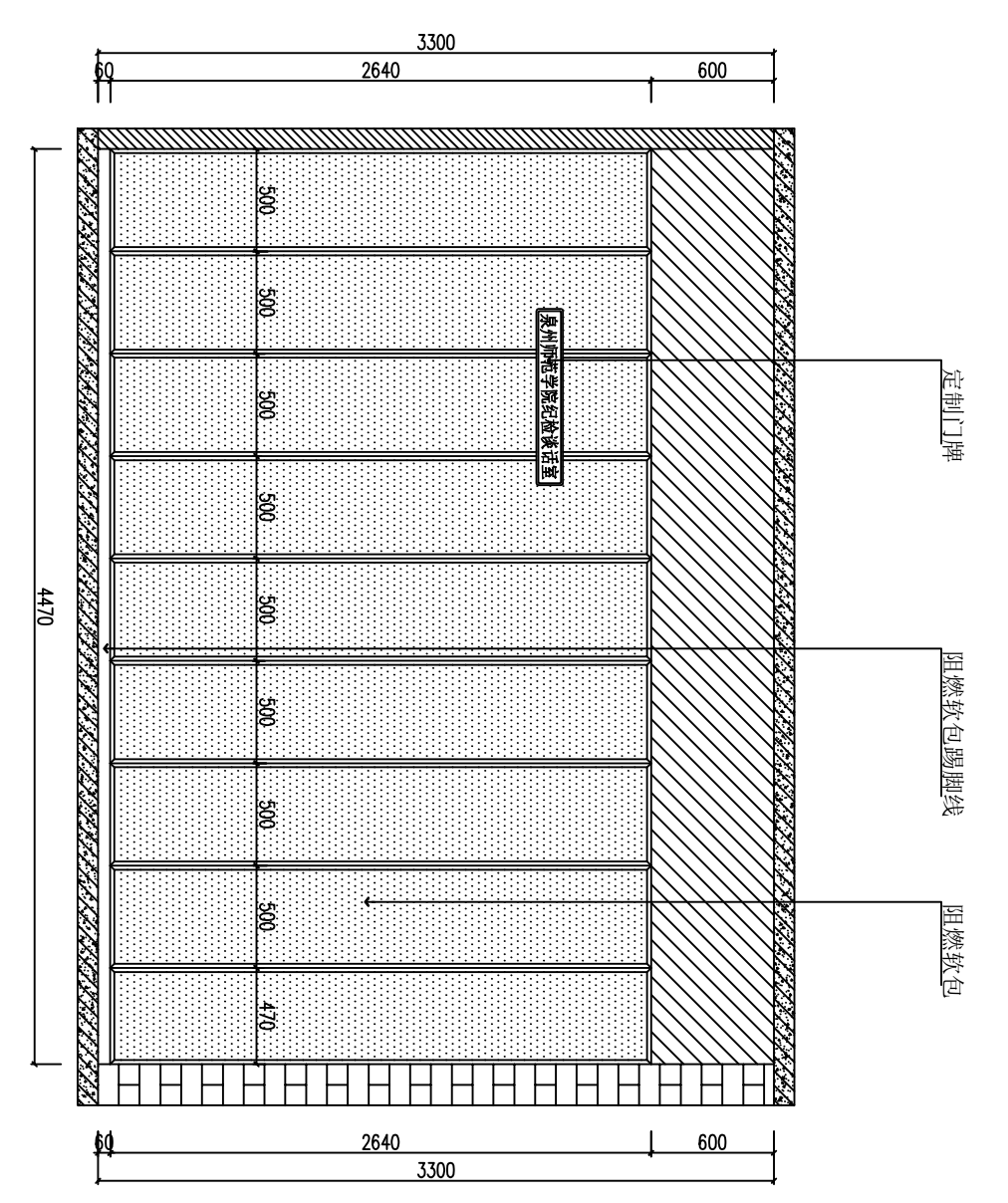

IE 入门 B立面图
SECTION VIEW SCALE 1:30

条形码, 二维码 BARCODE, QR CODE

广东建筑艺术设计院有限公司
GUANGDONG ARCHITECTURAL ARTISTIC DESIGN INSTITUTE CO., LTD
■建筑行业(建筑工程)甲级 A144004519
■城乡规划编制乙级
■市政行业(道路工程、排水工程)专业乙级
■风景园林工程设计专项乙级

会签栏 COUNTER SIGNATURE

建 筑	电 气
ARCHI.	ELEC.
结 构	暖 通
STRUCT.	HVAC.
给 排 水	
P.LUMBING	
签证区 STAMP AREA	

版次 NO.	修改内容 DESCRIPTION	日期 DATE

建设单位 CLIENT
泉州师范学院

项目名称 PROJECT
泉州师范学院规范化谈话室建设项目

图纸名称 TITLE
入门 C/D立面图

制 图	林丽莉	审核	林丽莉
DRAWING BY	林丽莉	设计	林丽莉
DESIGNED BY	林丽莉	校 对	林丽莉
CHECKED BY	林丽莉	专业负责	黄剑精
SPECIALTY CHIEF	黄剑精	项目负责人	黄剑精
PROJECT CHIEF	黄剑精	审 核	康玲玲
EXAMINED BY	康玲玲	审 定	康玲玲
APPROVED BY	康玲玲	图号	IE-02
DRAWING NO.	IE-02	业务号	JOB NO.

业务号 JOB NO.

出图日期 DATE 2019.08

专 业	智能化	设计阶段	智能
DISCIPLINE	智能化	STAGE	智能
比 例	1:100	规 格	A3
SCALE	1:100	SIZE	A3

条形码,二维码 BARCODE,QR CODE

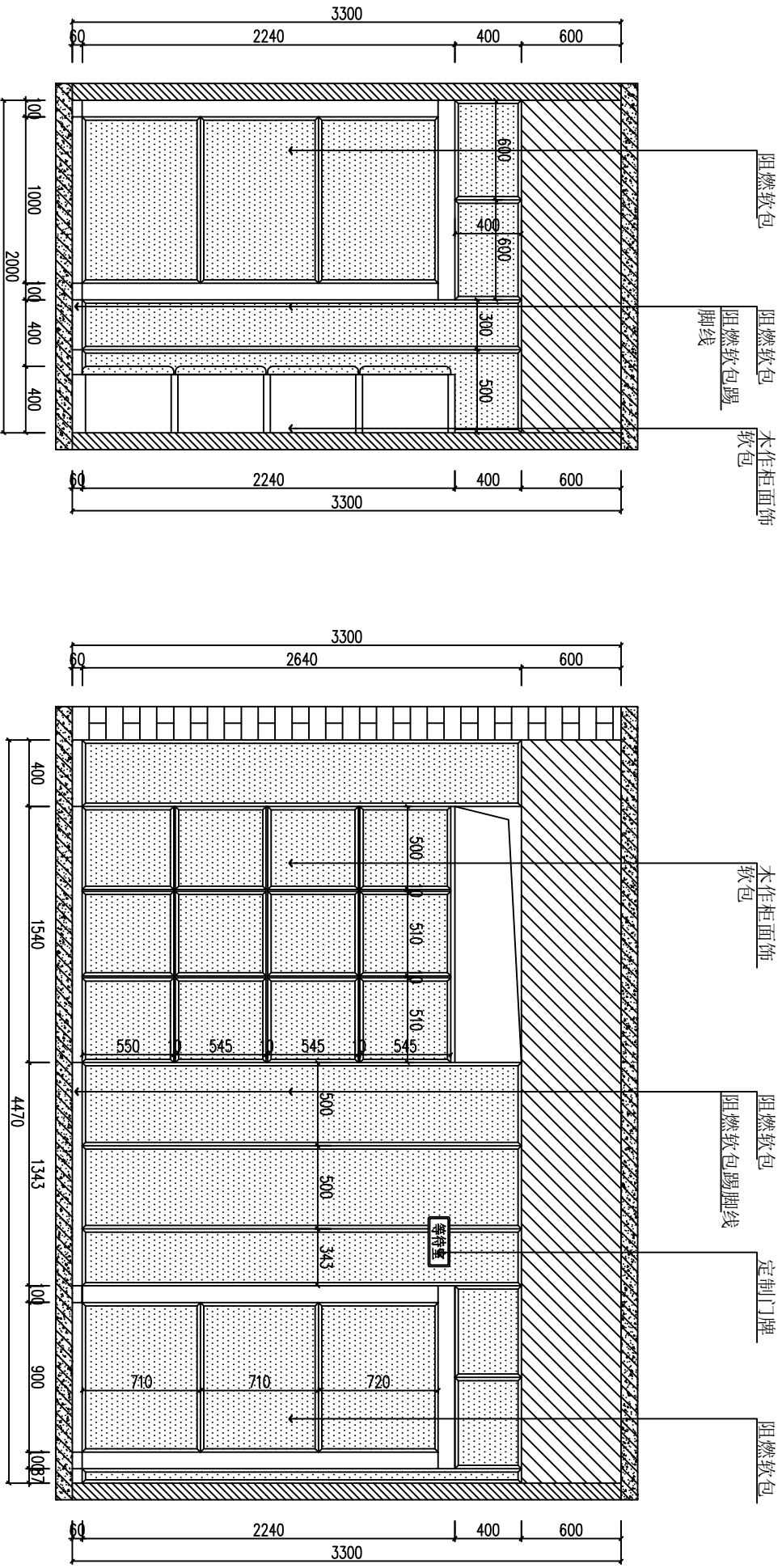

IE 入门 C/D立面图
SECTION VIEW SCALE 1:30

IE 入门 D/E立面图
SECTION VIEW SCALE 1:30

广东建筑艺术设计院有限公司
GUANGDONG ARCHITECTURAL ARTISTIC DESIGN INSTITUTE CO., LTD
■建筑行业(建筑工程)甲级 A144004519
■城乡规划编制乙级
■市政行业(道路工程、排水工程)专业乙级
■风景园林工程设计专项乙级

会签栏 COUNTER SIGNATURE

建 筑	电 气
ARCHI.	ELEC.
结 构	暖 通
STRUCT.	HVAC.
给 排 水	
PLUMBING	
签证区 STAMP AREA	

版次 NO.	修改内容 DESCRIPTION	日期 DATE
建设单位 CLIENT	泉州师范学院	

项目名称 PROJECT
泉州师范学院规范化谈话室建设项目

图纸名称 TITLE
过道 A/C立面图

制 图	林丽莉	审核	林丽莉
DRAWING BY	林丽莉	DESIGNED BY	林丽莉
校 对	林丽莉	校 对	林丽莉
CHECKED BY	林丽莉	专业负责	黄剑精
SPECIALTY CHIEF	黄剑精	项目负责	黄剑精
PROJECT CHIEF	黄剑精	审 核	康玲玲
EXAMINED BY	康玲玲	审 定	康玲玲
APPROVED BY	康玲玲	图号	IE-03
DRAWING NO.	IE-03	业务号	JOB NO.

出图日期 DATE	2019.08
专 业	智能化
DISCIPLINE	智能化
比 例	1:100
SCALE	1:100
规 格	A3
条形码,二维码	BARCODE,QR CODE

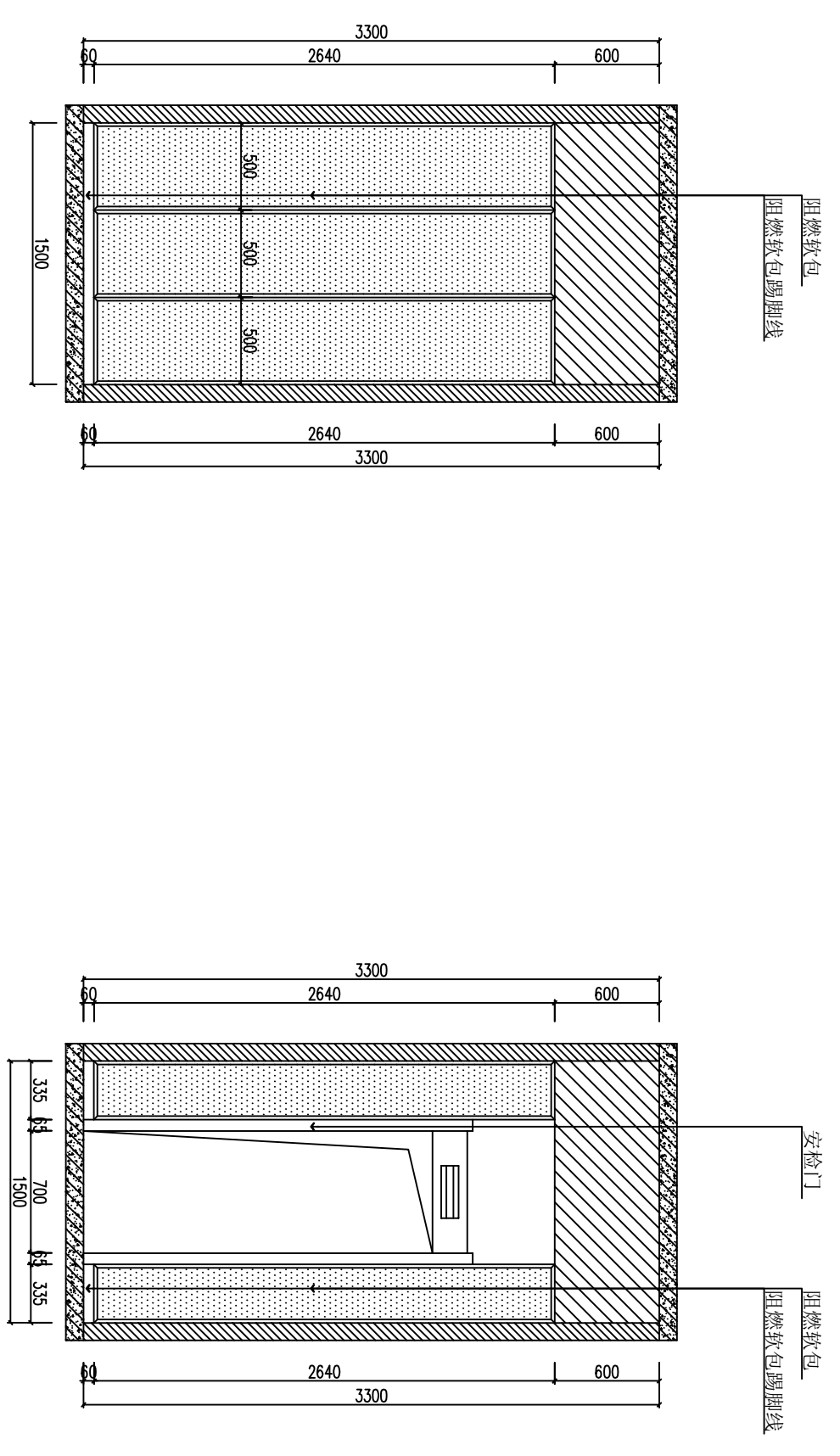

IE → 过道 A立面图
SECTION VIEW SCALE 1:50

IE → 过道 C立面图
SECTION VIEW SCALE 1:50

版权所有，不得复制、套用。
ALL RIGHTS RESERVED. DON'T COPIED. REPRODUCED.



广东建筑艺术设计院有限公司
GUANGDONG ARCHITECTURAL ARTISTIC DESIGN INSTITUTE CO., LTD
■建筑行业(建筑工程)甲级 A144004519
■城乡规划编制乙级
■市政行业(道路工程、排水工程)专业乙级
■风景园林工程设计专项乙级

会签栏 COUNTER SIGNATURE

建 筑	电 气
ARCHI.	ELEC.
结 构	暖 通
STRUCT.	HVAC.
给 排 水	
PLUMBING	
签字区 STAMP AREA	

版次 NO.	修改内容 DESCRIPTION	日期 DATE
建设单位 CLIENT	泉州师范学院	

项目名称 PROJECT
泉州师范学院规范化谈话室建设项目

图纸名称 TITLE
过道 B立面图

制 图	林丽莉	审核
DRAWING BY	林丽莉	林丽莉
设 计	林丽莉	审核
DESIGNED BY	林丽莉	林丽莉
校 对	林丽莉	审核
CHECKED BY	林丽莉	林丽莉
专业负责	黄剑楠	审核
SPECIALTY CHIEF	黄剑楠	黄剑楠
项目负责	黄剑楠	审核
PROJECT CHIEF	黄剑楠	黄剑楠
审 核	康玲玲	审核
EXAMINED BY	康玲玲	康玲玲
审 定	康玲玲	审核
APPROVED BY	康玲玲	康玲玲

图号 DRAWING NO. IE-04

业务号 JOB NO.

出图日期 DATE 2019.08

专 业	智能化	设计阶段	智能
DISCIPLINE	智能化	STAGE	智能
比 例	1:100	规 格	A3
SCALE	1:100	SIZE	A3

条形码,二维码 BARCODE,QR CODE

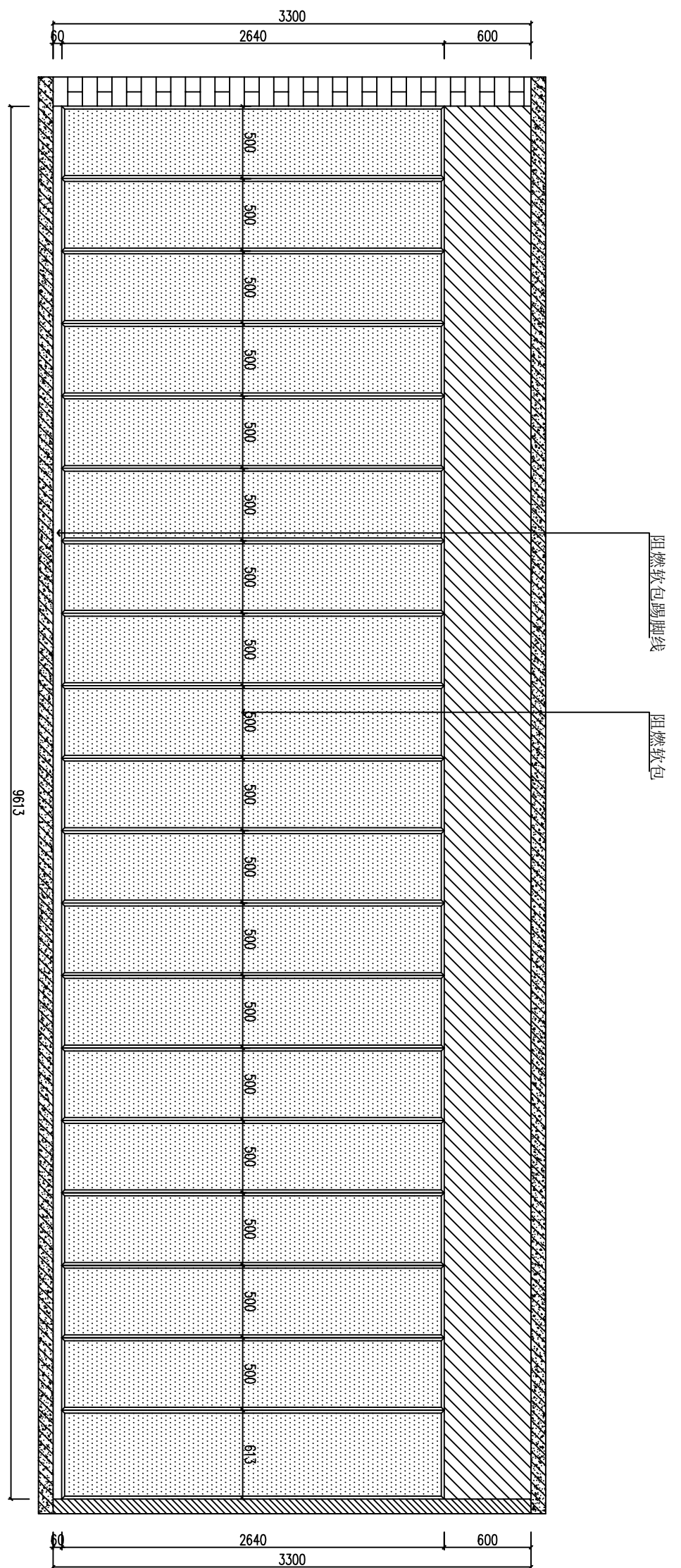

IE 过道 B立面图
ELEVATION
SCALE 1:30

广东建筑艺术设计院有限公司
GUANGDONG ARCHITECTURAL ARTISTIC DESIGN INSTITUTE CO., LTD
■建筑行业(建筑工程)甲级 A144004519
■城乡规划编制乙级
■市政行业(道路工程、排水工程)专业乙级
■风景园林工程设计专项乙级

会签栏 COUNTER SIGNATURE

建筑 ARCHIT.	电气 ELEC.	
结构 STRUCT.	暖通 HVAC.	
给排水 PLUMBING		
盖章区 STAMP AREA		

版次 NO.	修改内容 DESCRIPTION	日期 DATE

建设单位 CLIENT
泉州师范学院

项目名称 PROJECT
泉州师范学院规范化谈话室建设项目

图纸名称 TITLE
过道 D立面图

制图 DRAWING BY	林丽莉	审核
设计 DESIGNED BY	林丽莉	审核
校对 CHECKED BY	林丽莉	审核
专业负责 SPECIALTY CHIEF	黄剑楠	审核
项目负责人 PROJECT CHIEF	黄剑楠	审核
审核 EXAMINED BY	康玲玲	审核
审定 APPROVED BY	康玲玲	审核

图号 DRAWING NO. IE-05
业务号 JOB NO.

出图日期 DATE 2019.08

专业 DISCIPLINE	智能化	设计阶段 STAGE	智能
比例 SCALE	1:100	规格 SIZE	A3

条形码, 二维码 BARCODE, QR CODE

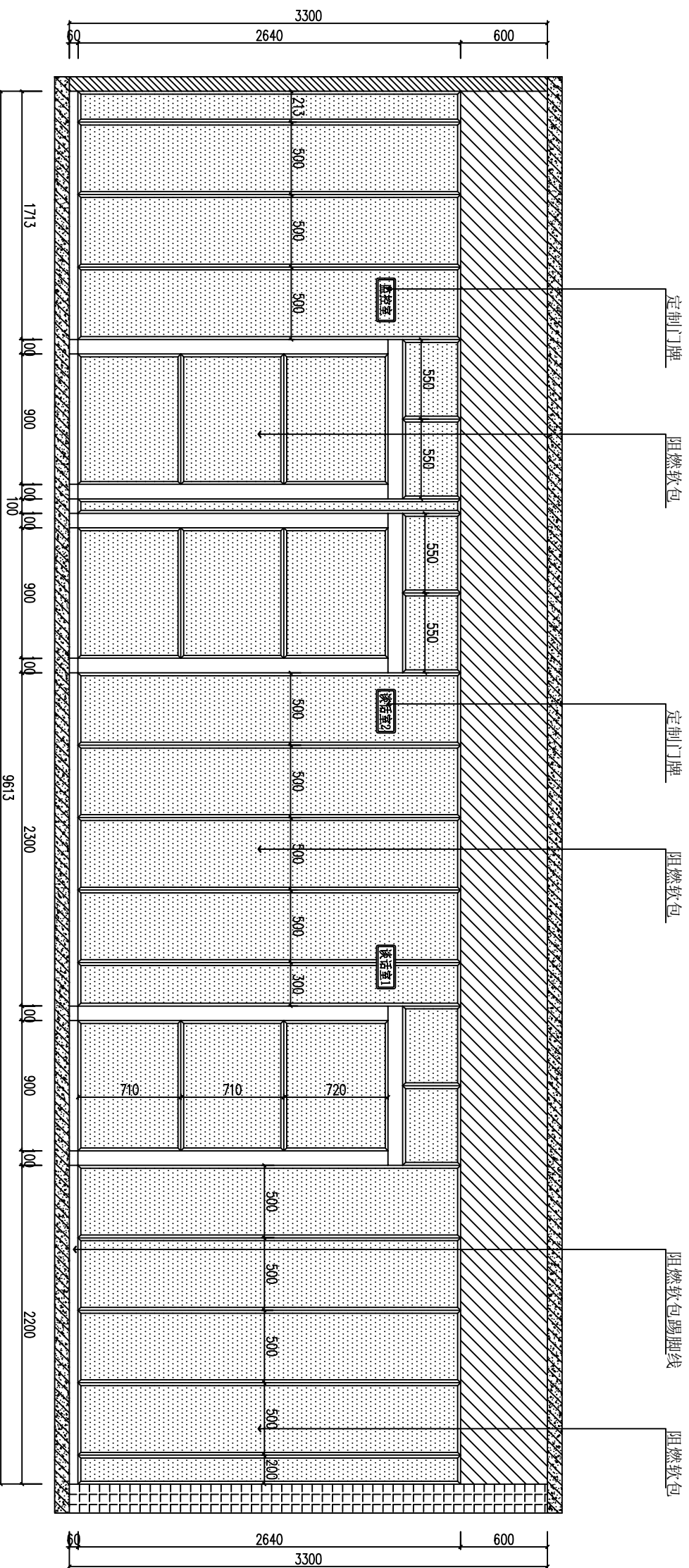

IE 过道 D立面图
SECTION VIEW SCALE 1:50

版权所有，不得复制、套用。
ALL RIGHTS RESERVED. DON'T COPIED. REPRODUCED.



广东建筑艺术设计院有限公司

GUANGDONG ARCHITECTURAL ARTISTIC DESIGN INSTITUTE CO., LTD

■建筑行业(建筑工程)甲级 A144004519

■城乡规划编制乙级

■市政行业(道路工程、排水工程)专业乙级

■风景园林工程设计专项乙级

会签栏 COUNTER SIGNATURE

建 ARCHI.	电 ELEC.	气
结 STRUCT.	暖 HVAC.	通
给排水 PLUMBING		

签章区 STAMP AREA

版次 NO.	修改内容 DESCRIPTION	日期 DATE
建设单位 CLIENT	泉州师范学院	

项目名称 PROJECT

泉州师范学院规范化谈话室建设项目

图纸名称 TITLE

等候室 A立面图

制 DRAWING BY	林丽莉	审核
设计 DESIGNED BY	林丽莉	审核
校 CHECKED BY	林丽莉	审核
专业负责 SPECIALTY CHIEF	黄剑楠	审核
项目负责 PROJECT CHIEF	黄剑楠	审核
审 EXAMINED BY	康玲玲	审核
审 APPROVED BY	康玲玲	审核

图号 DRAWING NO. IE-06

业务号 JOB NO.

出图日期 DATE 2019.08

专 DISCIPLINE	智能化	设计阶段 STAGE	智能
比 SCALE	1:100	规格 SIZE	A3

条形码,二维码 BARCODE,QR CODE

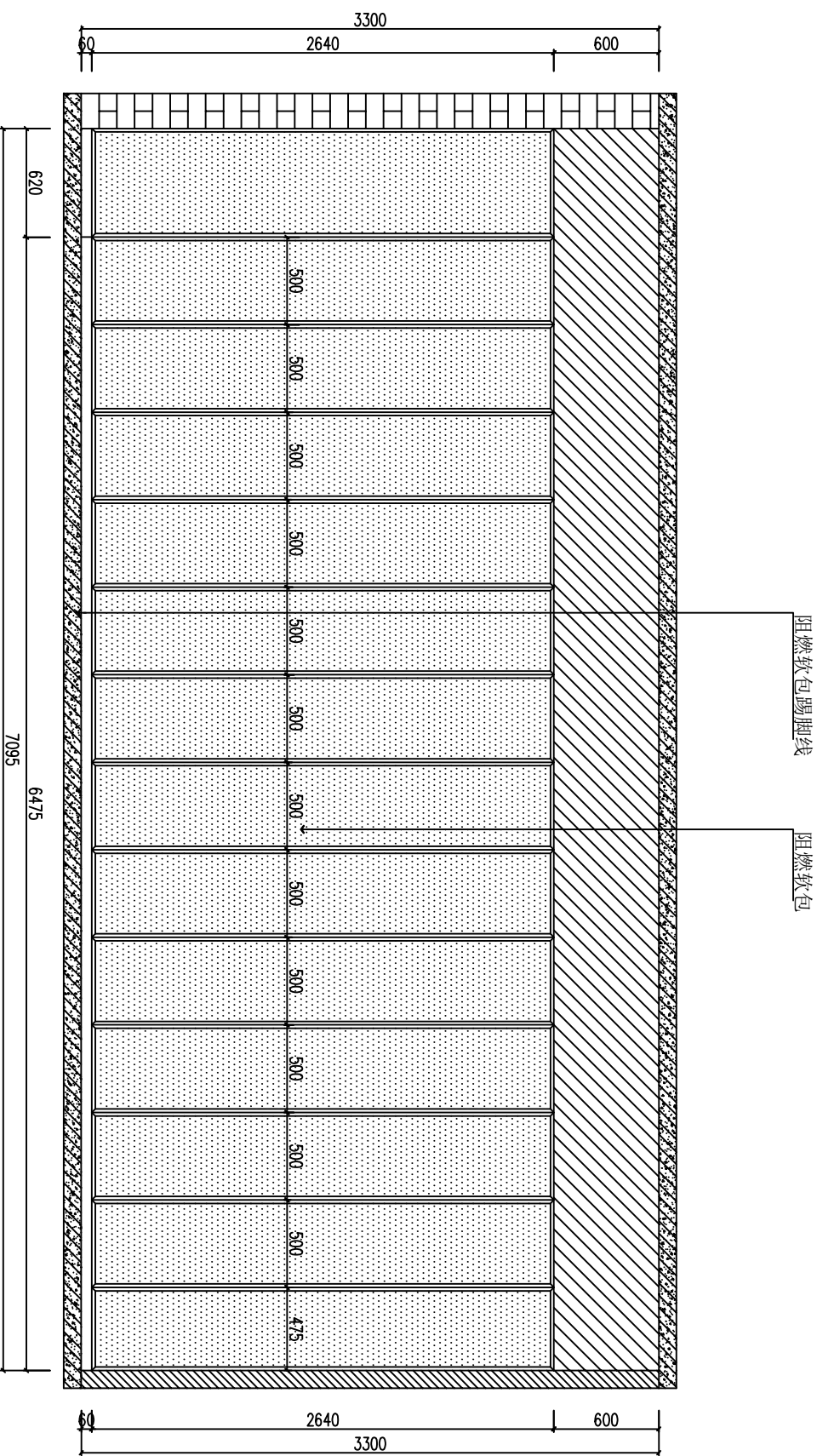

IE 等候室 A立面图
ELEVATION VIEW SCALE 1:50

广东建筑艺术设计院有限公司
GUANGDONG ARCHITECTURAL ARTISTIC DESIGN INSTITUTE CO., LTD
■建筑行业(建筑工程)甲级 A144004519
■城乡规划编制乙级
■市政行业(道路工程、排水工程)专业乙级
■风景园林工程设计专项乙级

会签栏 COUNTER SIGNATURE

建 筑	电 气
ARCHI.	ELEC.
结 构	暖 通
STRUCT.	HVAC.
给 排 水	
PLUMBING	
签章区 STAMP AREA	

版次 NO.	修改内容 DESCRIPTION	日期 DATE

建设单位 CLIENT
泉州师范学院

项目名称 PROJECT
泉州师范学院规范化谈话室建设项目

图纸名称 TITLE
等候室 BID立面图

制 图	林丽莉	林丽莉
DRAWING BY	林丽莉	林丽莉
设 计	林丽莉	林丽莉
DESIGNED BY	林丽莉	林丽莉
校 对	林丽莉	林丽莉
CHECKED BY	林丽莉	林丽莉
专业负责	黄剑楠	黄剑楠
SPECIALTY CHIEF	黄剑楠	黄剑楠
项目负责	黄剑楠	黄剑楠
PROJECT CHIEF	黄剑楠	黄剑楠
审 核	康玲玲	康玲玲
EXAMINED BY	康玲玲	康玲玲
审 定	康玲玲	康玲玲
APPROVED BY	康玲玲	康玲玲

图号 DRAWING NO. IE-07
业务号 JOB NO.

出图日期 DATE 2019.08

专 业	智能化	设计阶段	智能
DISCIPLINE	智能化	STAGE	智能
比 例	1:100	规 格	A3
SCALE	1:100	SIZE	A3

条形码,二维码 BARCODE,QR CODE

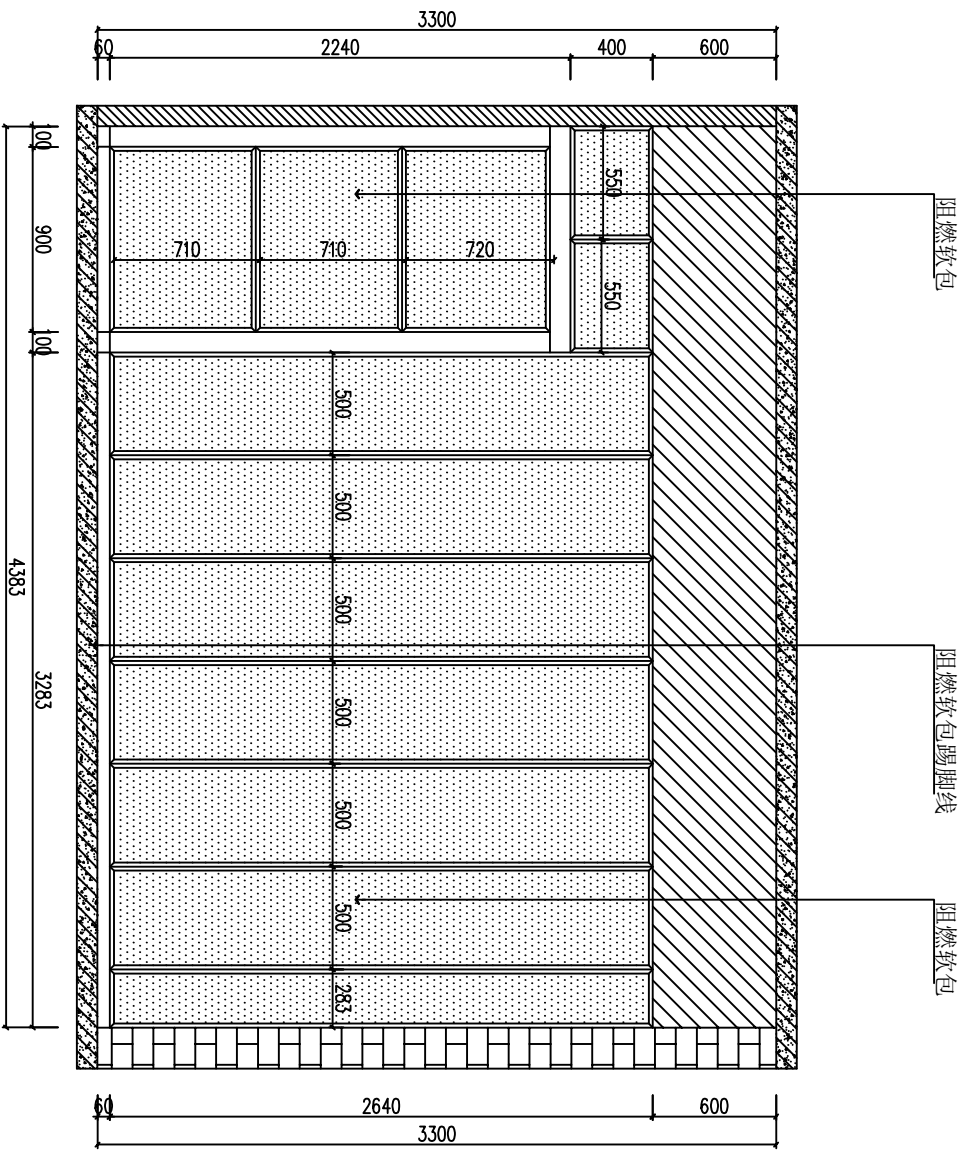

IE 等候室 B立面图
ELEVATION VIEW SCALE 1:38

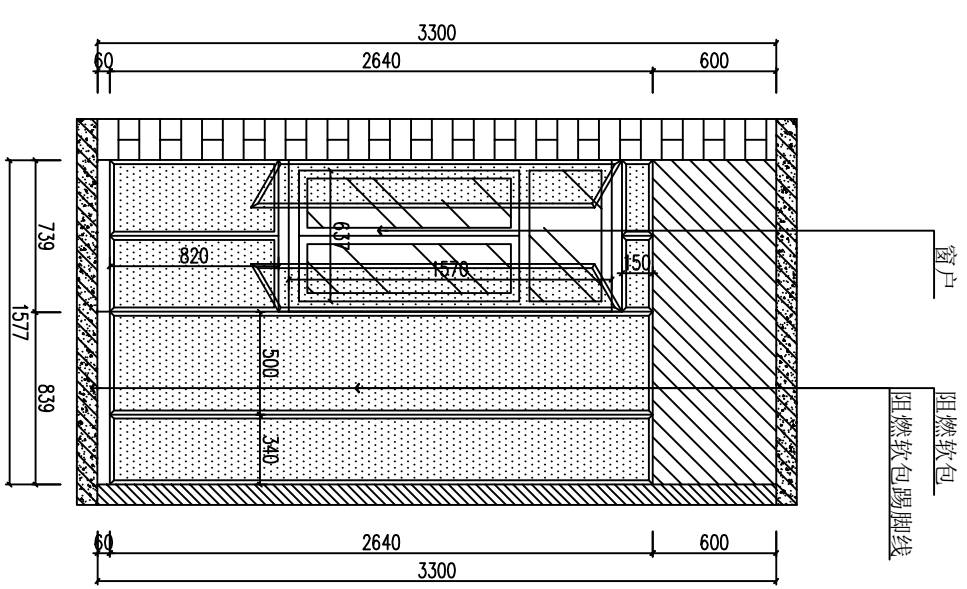

IE 等候室 D立面图
ELEVATION VIEW SCALE 1:38

版权所有，不得复制、套用。
ALL RIGHTS RESERVED. DON'T COPIED. REPRODUCED.



广东建筑艺术设计院有限公司
GUANGDONG ARCHITECTURAL ARTISTIC DESIGN INSTITUTE CO., LTD

- 建筑行业(建筑工程)甲级 A144004519
- 城乡规划编制乙级
- 市政行业(道路工程、排水工程)专业乙级
- 风景园林工程设计专项乙级

会签栏 COUNTER SIGNATURE

建 筑	电 气
ARCHI.	ELEC.
结 构	暖 通
STRUCT.	HVAC.
给 排 水	
PLUMBING	

盖章区 STAMP AREA

版次 NO.	修改内容 DESCRIPTION	日期 DATE

建设单位 CLIENT
泉州师范学院

项目名称 PROJECT
泉州师范学院继续教育课堂建设题目

图纸名称 TITLE
等候室 C立面图

制 图 DRAWING BY	林丽莉	审核 CHECKED BY	林丽莉
设 计 DESIGNED BY	林丽莉	专业负责 SPECIALTY CHIEF	黄剑楠
校 对 CHECKED BY	林丽莉	项目负责 PROJECT CHIEF	黄剑楠
		审 核 EXAMINED BY	康玲玲
		审 定 APPROVED BY	康玲玲

图号 DRAWING NO. IE-08
业务号 JOB NO.

出图日期 DATE 2019.08

专 业 DISCIPLINE	智能化	设计阶段 STAGE	智能
比 例 SCALE	1:100	规 格 SIZE	A3

条形码,二维码 BARCODE,QR CODE

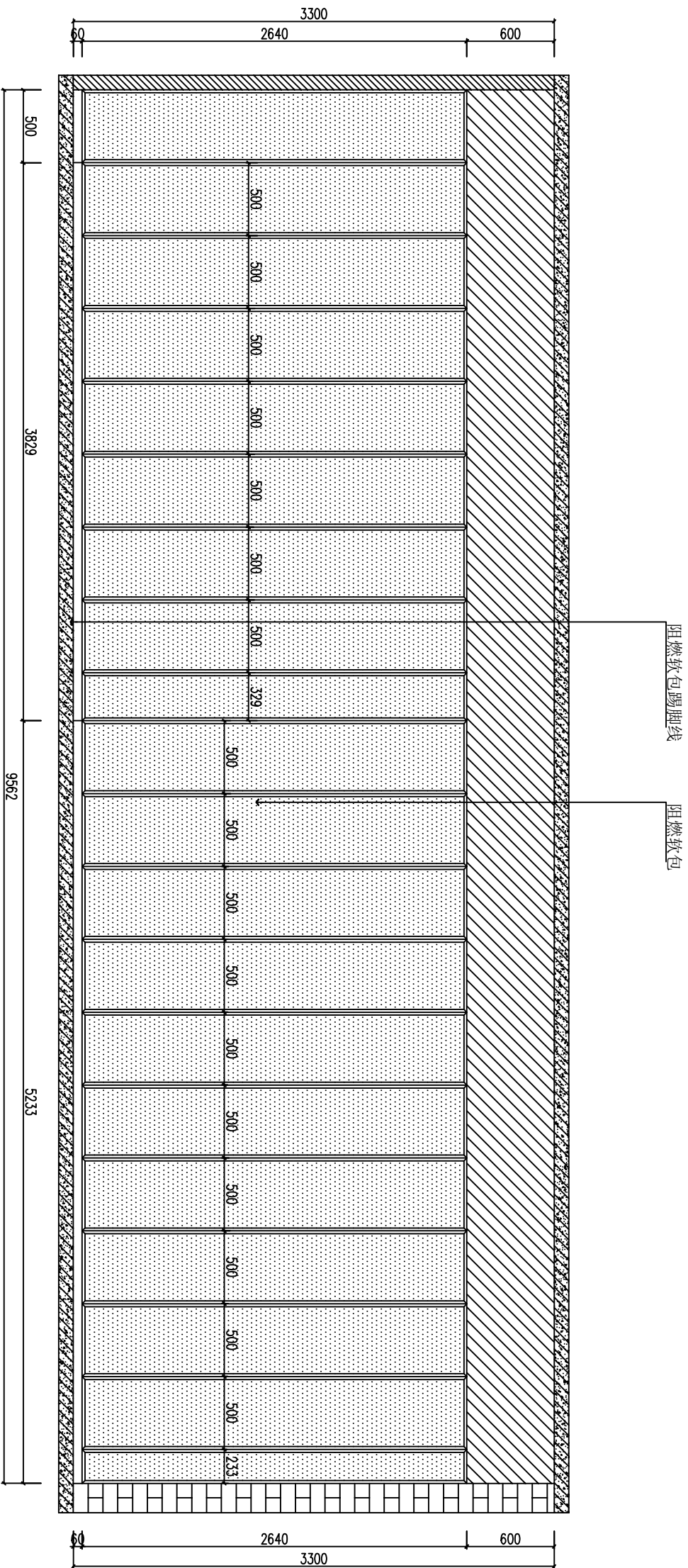

IE → 等候室 C立面图
BENTON VIEW SCALE 1:50

版权所有，不得复制、套用。
ALL RIGHTS RESERVED. DON'T COPIED. REPRODUCED.



广东建筑艺术设计院有限公司
GUANGDONG ARCHITECTURAL ARTISTIC DESIGN INSTITUTE CO., LTD

- 建筑行业(建筑工程)甲级 A144004519
- 城乡规划编制乙级
- 市政行业(道路工程、排水工程)专业乙级
- 风景园林工程设计专项乙级

会签栏 COUNTER SIGNATURE

建 筑	电 气
ARCHI.	ELEC.
结 构	暖 通
STRUCT.	HVAC.
给 排 水	
PLUMBING	

签章区 STAMP AREA

版次 NO.	修改内容 DESCRIPTION	日期 DATE

建设单位 CLIENT
泉州师范学院

项目名称 PROJECT
泉州师范学院规范化谈话室建设项目

图纸名称 TITLE
监控室 A立面图

制 图	林丽莉	林丽莉
DRAWING BY	林丽莉	林丽莉
设 计	林丽莉	林丽莉
DESIGNED BY	林丽莉	林丽莉
校 对	林丽莉	林丽莉
CHECKED BY	林丽莉	林丽莉
专业负责	黄剑楠	黄剑楠
SPECIALTY CHIEF	黄剑楠	黄剑楠
项目负责	黄剑楠	黄剑楠
PROJECT CHIEF	黄剑楠	黄剑楠
审 核	康玲玲	康玲玲
EXAMINED BY	康玲玲	康玲玲
审 定	康玲玲	康玲玲
APPROVED BY	康玲玲	康玲玲

图号 DRAWING NO. IE-09

业务号 JOB NO.

出图日期 DATE 2019.08

专 业	智能化	设计阶段	智能
DISCIPLINE	智能化	STAGE	智能
比 例	1:100	规 格	A3
SCALE	1:100	SIZE	A3

条形码,二维码 BARCODE,QR CODE

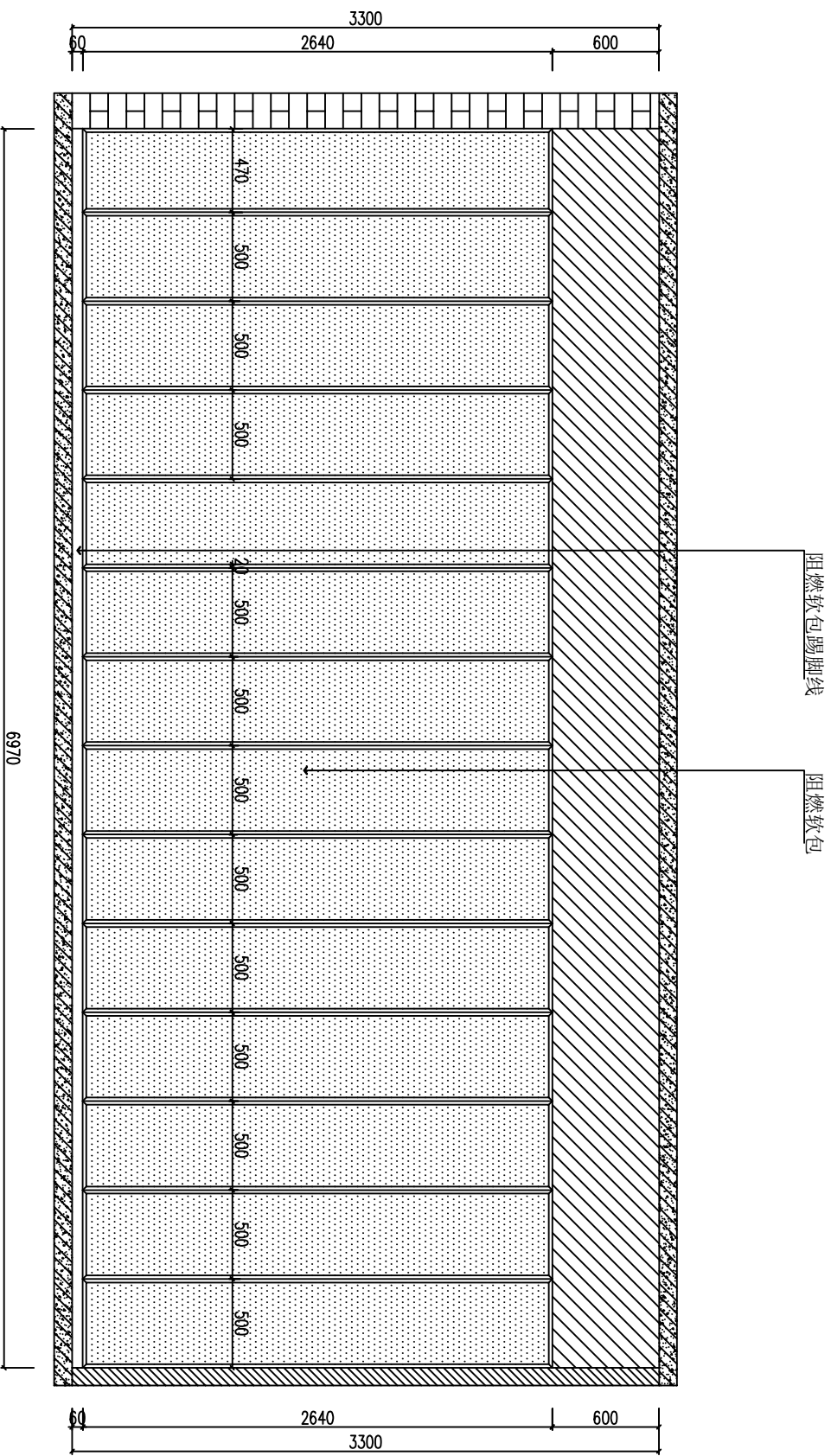

IE → 监控室 A立面图
SECTION VIEW SCALE: 1:50

广东建筑艺术设计院有限公司
GUANGDONG ARCHITECTURAL ARTISTIC DESIGN INSTITUTE CO., LTD
■建筑行业(建筑工程)甲级 A144004519
■城乡规划编制乙级
■市政行业(道路工程、排水工程)专业乙级
■风景园林工程设计专项乙级

会签栏 COUNTER SIGNATURE

建 筑	电 气
ARCHI.	ELEC.
结 构	暖 通
STRUCT.	HVAC.
给 排 水	
PLUMBING	

签章区 STAMP AREA

版次 NO.	修改内容 DESCRIPTION	日期 DATE

建设单位 CLIENT
泉州师范学院

项目名称 PROJECT
泉州师范学院规范化谈话室建设项目

图纸名称 TITLE
监控室 B/D立面图

制 图	林丽莉	审核	林丽莉
DRAWING BY	林丽莉	设计	林丽莉
DESIGNED BY	林丽莉	校 对	林丽莉
CHECKED BY	林丽莉	专业负责	黄剑楠
SPECIALTY CHIEF	黄剑楠	项目负责	黄剑楠
PROJECT CHIEF	黄剑楠	审 核	康玲玲
EXAMINED BY	康玲玲	审 定	康玲玲
APPROVED BY	康玲玲	图号	IE-10

业务号 JOB NO.

出图日期 DATE 2019.08

专 业	智能化	设计阶段	智能
DISCIPLINE	智能化	STAGE	智能
SCALE	1:100	规 格	A3
条形码, 二维码	BARCODE, QR CODE		

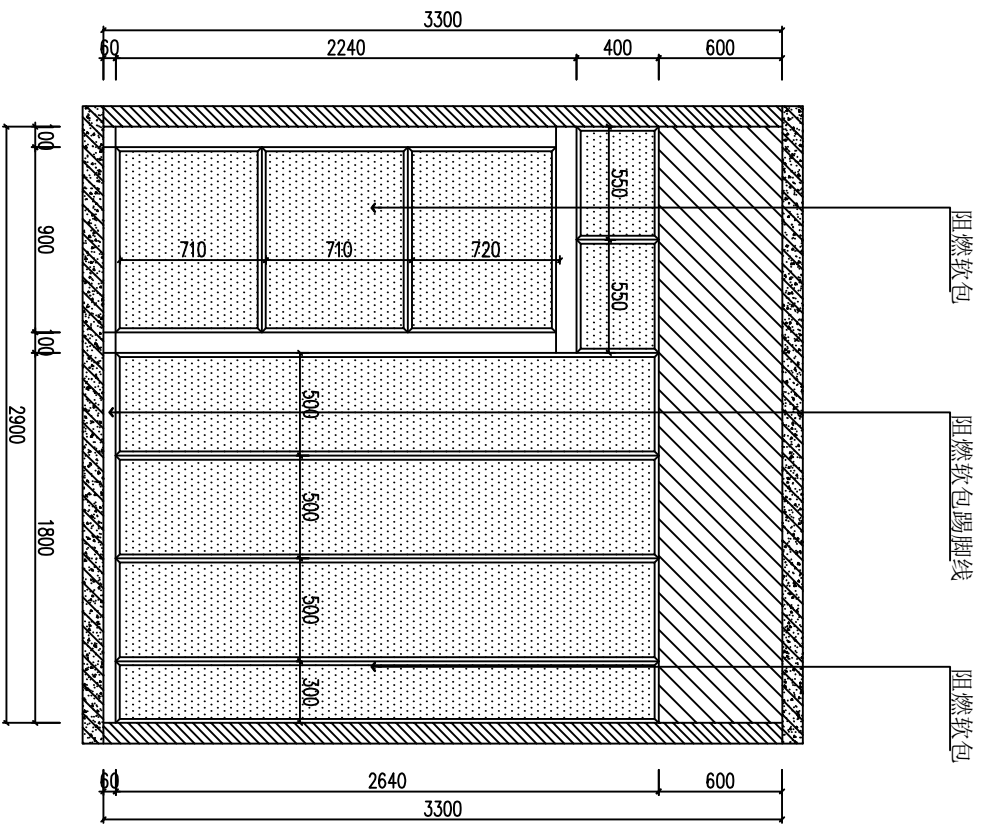

IE → 监控室 B立面图
ELEVATION VIEW SCALE 1:35

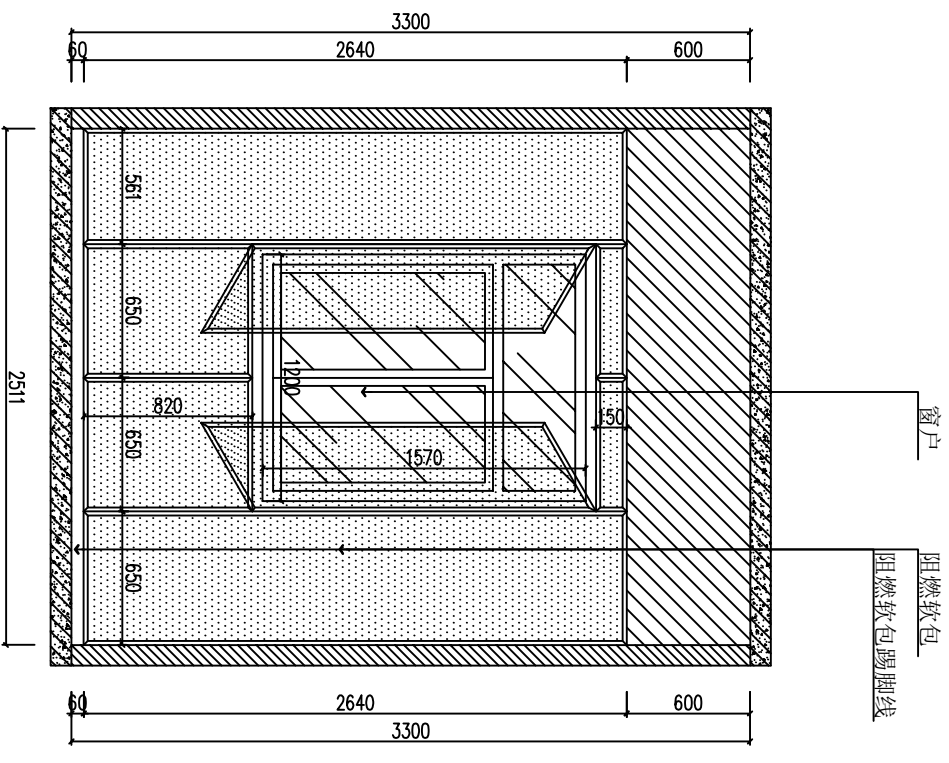

IE → 监控室 D立面图
ELEVATION VIEW SCALE 1:35



广东建筑艺术设计院有限公司
GUANGDONG ARCHITECTURAL ARTISTIC DESIGN INSTITUTE CO., LTD
■建筑行业(建筑工程)甲级 A144004519
■城乡规划编制乙级
■市政行业(道路工程、排水工程)专业乙级
■风景园林工程设计专项乙级

会签栏 COUNTER SIGNATURE

建 筑 ARCHIT.	电 气 ELEC.	
结 构 STRUCT.	暖 通 HVAC.	
给 排 水 PLUMBING		

签章区 STAMP AREA

版次 NO.	修改内容 DESCRIPTION	日期 DATE

建设单位 CLIENT
泉州师范学院

项目名称 PROJECT
泉州师范学院规范化谈话室建设项目

图纸名称 TITLE
监控室 C立面图

制 图 DRAWING BY	林丽莉	审核人 林丽莉
设 计 DESIGNED BY	林丽莉	审核人 林丽莉
校 对 CHECKED BY	林丽莉	审核人 林丽莉
专业负责 SPECIALTY CHIEF	黄剑楠	审核人 黄剑楠
项目负责 PROJECT CHIEF	黄剑楠	审核人 黄剑楠
审 核 EXAMINED BY	康玲玲	审核人 康玲玲
审 定 APPROVED BY	康玲玲	审核人 康玲玲

图号 DRAWING NO. IE-11

业务号 JOB NO.

出图日期 DATE 2019.08

专 业 DISCIPLINE	智能化	设计阶段 STAGE	智能
比 例 SCALE	1:100	规 格 SIZE	A3

条形码,二维码 BARCODE,QR CODE

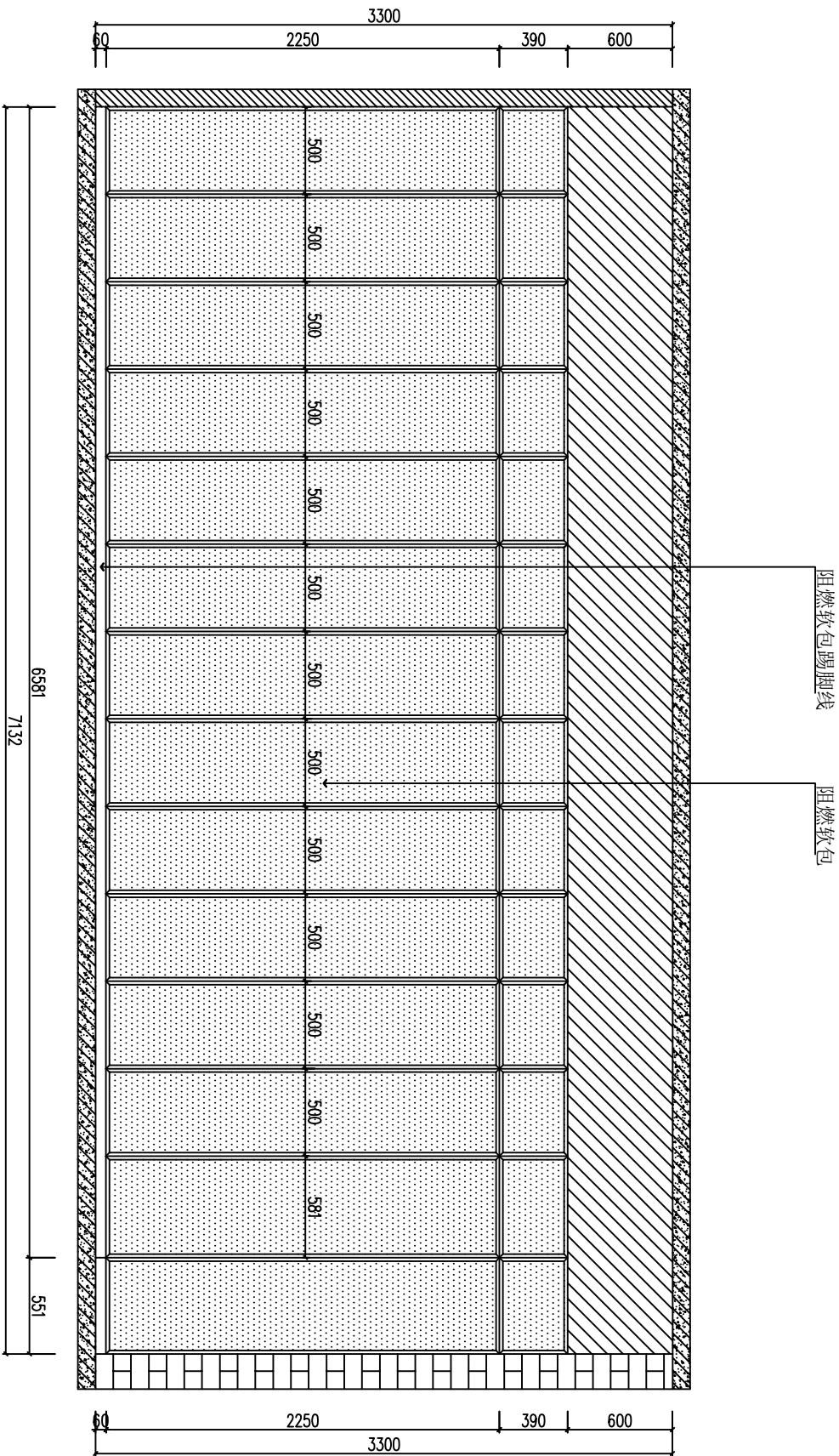

IE → 监控室 C立面图
SECTION VIEW SCALE 1:50

广东建筑艺术设计院有限公司
GUANGDONG ARCHITECTURAL ARTISTIC DESIGN INSTITUTE CO., LTD
■建筑行业(建筑工程)甲级 A144004519
■城乡规划编制乙级
■市政行业(道路工程、排水工程)专业乙级
■风景园林工程设计专项乙级

会签栏 COUNTER SIGNATURE

建 筑	电 气
ARCHI.	ELEC.
结 构	暖 通
STRUCT.	HVAC.
给 排 水	
PLUMBING	

签章区 STAMP AREA

版次 NO.	修改内容 DESCRIPTION	日期 DATE

建设单位 CLIENT
泉州师范学院

项目名称 PROJECT
泉州师范学院规范化谈话室建设项目

图纸名称 TITLE
谈话室1 A立面图

制 图	林丽莉	审核
DRAWING BY	林丽莉	林丽莉
设 计	林丽莉	审核
DESIGNED BY	林丽莉	林丽莉
校 对	林丽莉	审核
CHECKED BY	林丽莉	林丽莉
专业负责	黄剑楠	审核
SPECIALTY CHIEF	黄剑楠	黄剑楠
项目负责人	黄剑楠	审核
PROJECT CHIEF	黄剑楠	黄剑楠
审 核	康玲玲	审核
EXAMINED BY	康玲玲	康玲玲
审 定	康玲玲	审核
APPROVED BY	康玲玲	康玲玲

图号 DRAWING NO. IE-12
业务号 JOB NO.

出图日期 DATE 2019.08

专 业	智能化	设计阶段	智能
DISCIPLINE	智能化	STAGE	智能
比 例	1:100	规 格	A3
SCALE	1:100	SIZE	A3

条形码,二维码 BARCODE,QR CODE

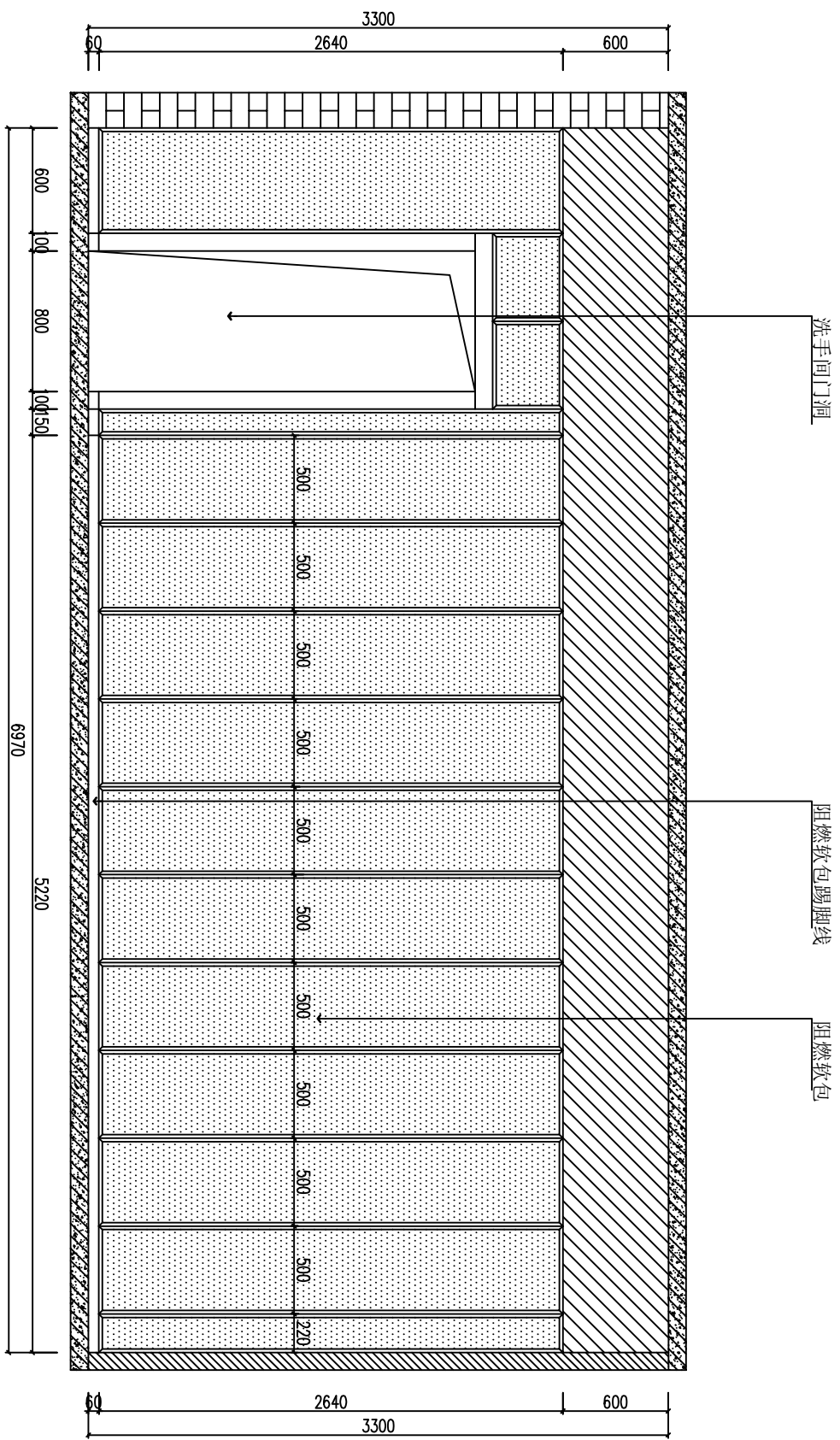

IE → 谈话室1 A立面图
ELEVATION VIEW SCALE 1:50

广东建筑艺术设计院有限公司
GUANGDONG ARCHITECTURAL ARTISTIC DESIGN INSTITUTE CO., LTD
■建筑行业(建筑工程)甲级 A144004519
■城乡规划编制乙级
■市政行业(道路工程、排水工程)专业乙级
■风景园林工程设计专项乙级

会签栏 COUNTER SIGNATURE

建 筑	电 气
ARCHI.	ELEC.
结 构	暖 通
STRUCT.	HVAC.
给 排 水	
PLUMBING	
盖章区 STAMP AREA	

版次 NO.	修改内容 DESCRIPTION	日期 DATE

建设单位 CLIENT
泉州师范学院

项目名称 PROJECT
泉州师范学院规范化谈话室建设项目

图纸名称 TITLE
谈话室1 B/D立面图

制 图	林丽莉	林丽莉
DRAWING BY	林丽莉	林丽莉
设 计	林丽莉	林丽莉
DESIGNED BY	林丽莉	林丽莉
校 对	林丽莉	林丽莉
CHECKED BY	林丽莉	林丽莉
专业负责	黄剑楠	黄剑楠
SPECIALTY CHIEF	黄剑楠	黄剑楠
项目负责人	黄剑楠	黄剑楠
PROJECT CHIEF	黄剑楠	黄剑楠
审 核	康玲玲	康玲玲
EXAMINED BY	康玲玲	康玲玲
审 定	康玲玲	康玲玲
APPROVED BY	康玲玲	康玲玲

图号 DRAWING NO. IE-13

业务号 JOB NO.

出图日期 DATE 2019.08

专 业	智能化	设计阶段	智能
DISCIPLINE	智能化	STAGE	智能
比 例	1:100	规 格	A3
SCALE	1:100	SIZE	A3

条形码,二维码 BARCODE,QR CODE

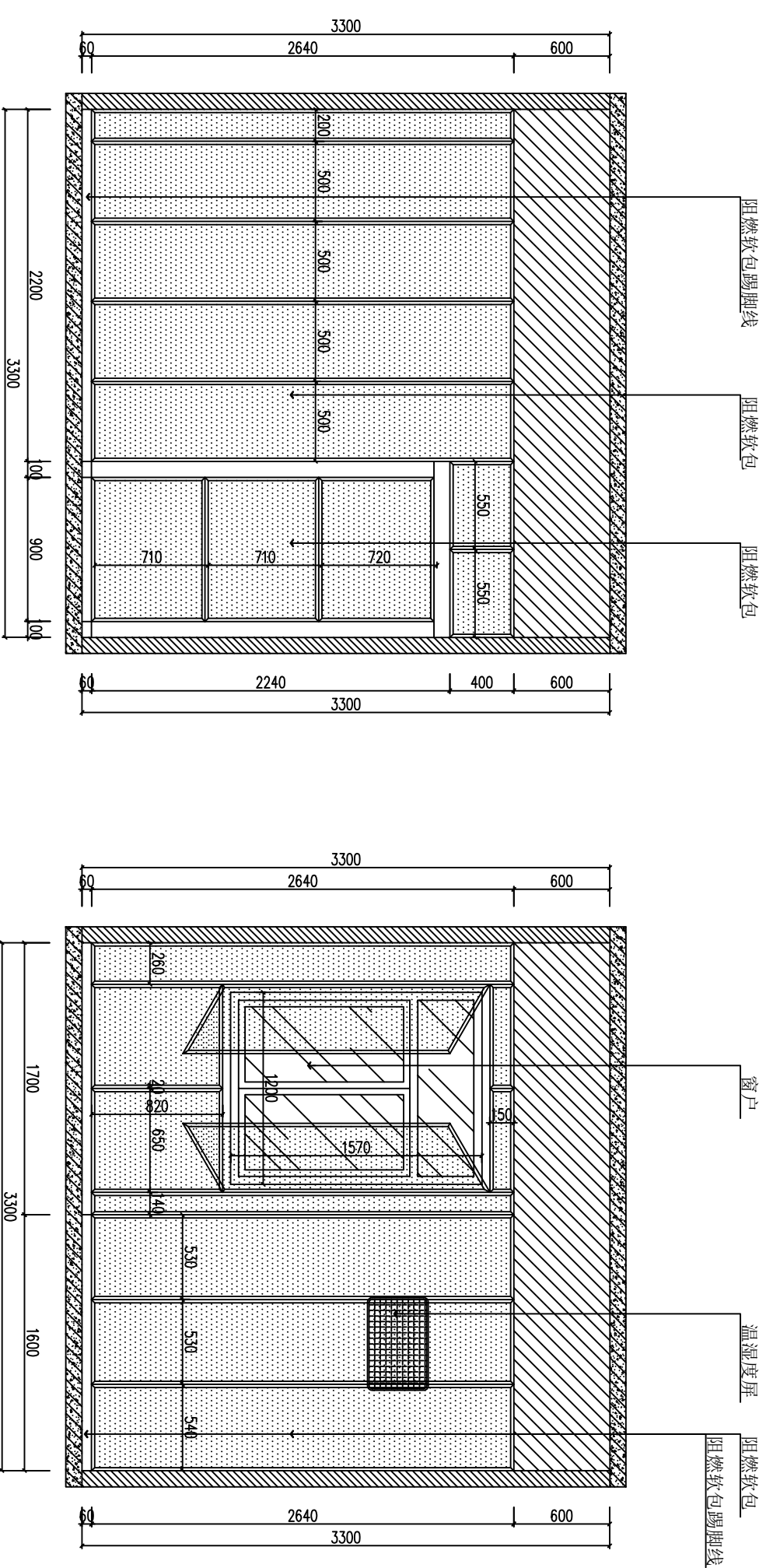

IE → 谈话室1 B立面图
ELEVATION VIEW SCALE 1:50

IE → 谈话室1 D立面图
ELEVATION VIEW SCALE 1:50

版权所有，不得复制、套用。
ALL RIGHTS RESERVED. DON'T COPIED. REPRODUCED.



广东建筑艺术设计院有限公司
GUANGDONG ARCHITECTURAL ARTISTIC DESIGN INSTITUTE CO., LTD

- 建筑行业(建筑工程)甲级 A144004519
- 城乡规划编制乙级
- 市政行业(道路工程、排水工程)专业乙级
- 风景园林工程设计专项乙级

会签栏 COUNTER SIGNATURE

建 筑	电 气
ARCHI.	ELEC.
结 构	暖 通
STRUCT.	HVAC.
给 排 水	
PLUMBING	

签章区 STAMP AREA

版次 NO.	修改内容 DESCRIPTION	日期 DATE
建设单位 CLIENT	泉州师范学院	

项目名称 PROJECT
泉州师范学院规范化谈话室建设项目

图纸名称 TITLE
谈话室1 C立面图

制 图	林丽莉	林丽莉
DRAWING BY	林丽莉	林丽莉
设 计	林丽莉	林丽莉
DESIGNED BY	林丽莉	林丽莉
校 对	林丽莉	林丽莉
CHECKED BY	林丽莉	林丽莉
专业负责	黄剑楠	黄剑楠
SPECIALTY CHIEF	黄剑楠	黄剑楠
项目负责	黄剑楠	黄剑楠
PROJECT CHIEF	黄剑楠	黄剑楠
审 核	康玲玲	康玲玲
EXAMINED BY	康玲玲	康玲玲
审 定	康玲玲	康玲玲
APPROVED BY	康玲玲	康玲玲

图号 DRAWING NO. IE-14
业务号 JOB NO.

出图日期 DATE 2019.08

专 业	智能化	设计阶段	智能
DISCIPLINE	智能化	STAGE	智能
比 例	1:100	规 格	A3
SCALE	1:100	SIZE	A3

条形码,二维码 BARCODE,QR CODE

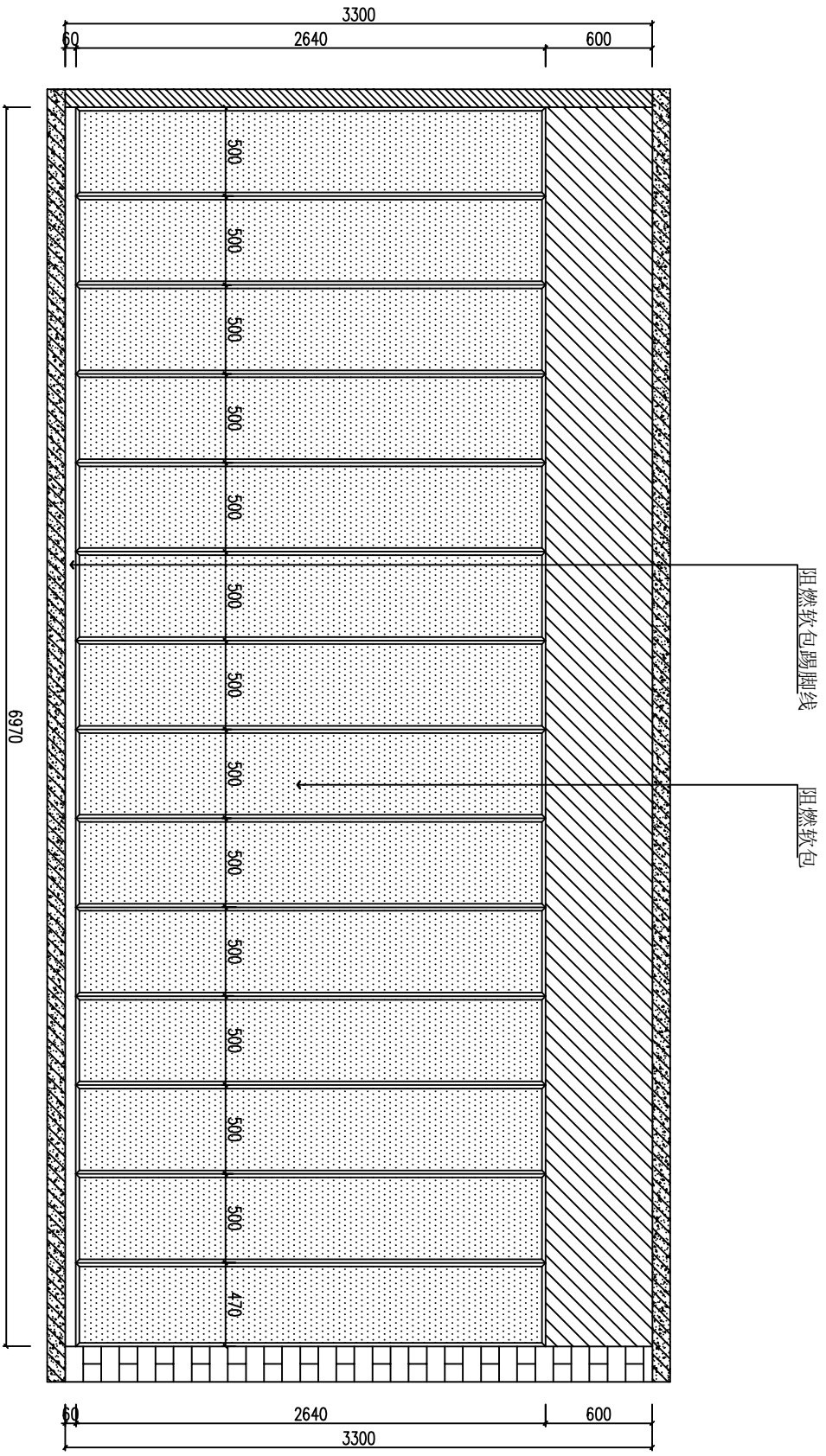

IE
谈话室1 C立面图
SCALE: 1:50



广东建筑艺术设计院有限公司

GUANGDONG ARCHITECTURAL ARTISTIC DESIGN INSTITUTE CO., LTD

■建筑行业(建筑工程)甲级 A144004519

■城乡规划编制乙级

■市政行业(道路工程、排水工程)专业乙级

■风景园林工程设计专项乙级

会签栏 COUNTER SIGNATURE

建 筑	电 气
ARCHI.	ELEC.
结 构	暖 通
STRUCT.	HVAC.
给 排 水	
PLUMBING	

签章区 STAMP AREA

版次 NO.	修改内容 DESCRIPTION	日期 DATE

建设单位 CLIENT
泉州师范学院

项目名称 PROJECT
泉州师范学院规范化谈话室建设项目

图纸名称 TITLE
谈话室2 A立面图

制 图	林丽莉	审核
DRAWING BY	林丽莉	审核
设 计	林丽莉	审核
DESIGNED BY	林丽莉	审核
校 对	林丽莉	审核
CHECKED BY	林丽莉	审核
专业负责	黄剑楠	审核
SPECIALTY CHIEF	黄剑楠	审核
项目负责人	黄剑楠	审核
PROJECT CHIEF	黄剑楠	审核
审 核	康玲玲	审核
EXAMINED BY	康玲玲	审核
审 定	康玲玲	审核
APPROVED BY	康玲玲	审核

图号 DRAWING NO. IE-15

业务号 JOB NO.

出图日期 DATE 2019.08

专 业	智能化	设计阶段	智能
DISCIPLINE	智能化	STAGE	智能
比 例	1:100	规 格	A3
SCALE	1:100	SIZE	A3

条形码,二维码 BARCODE,QR CODE

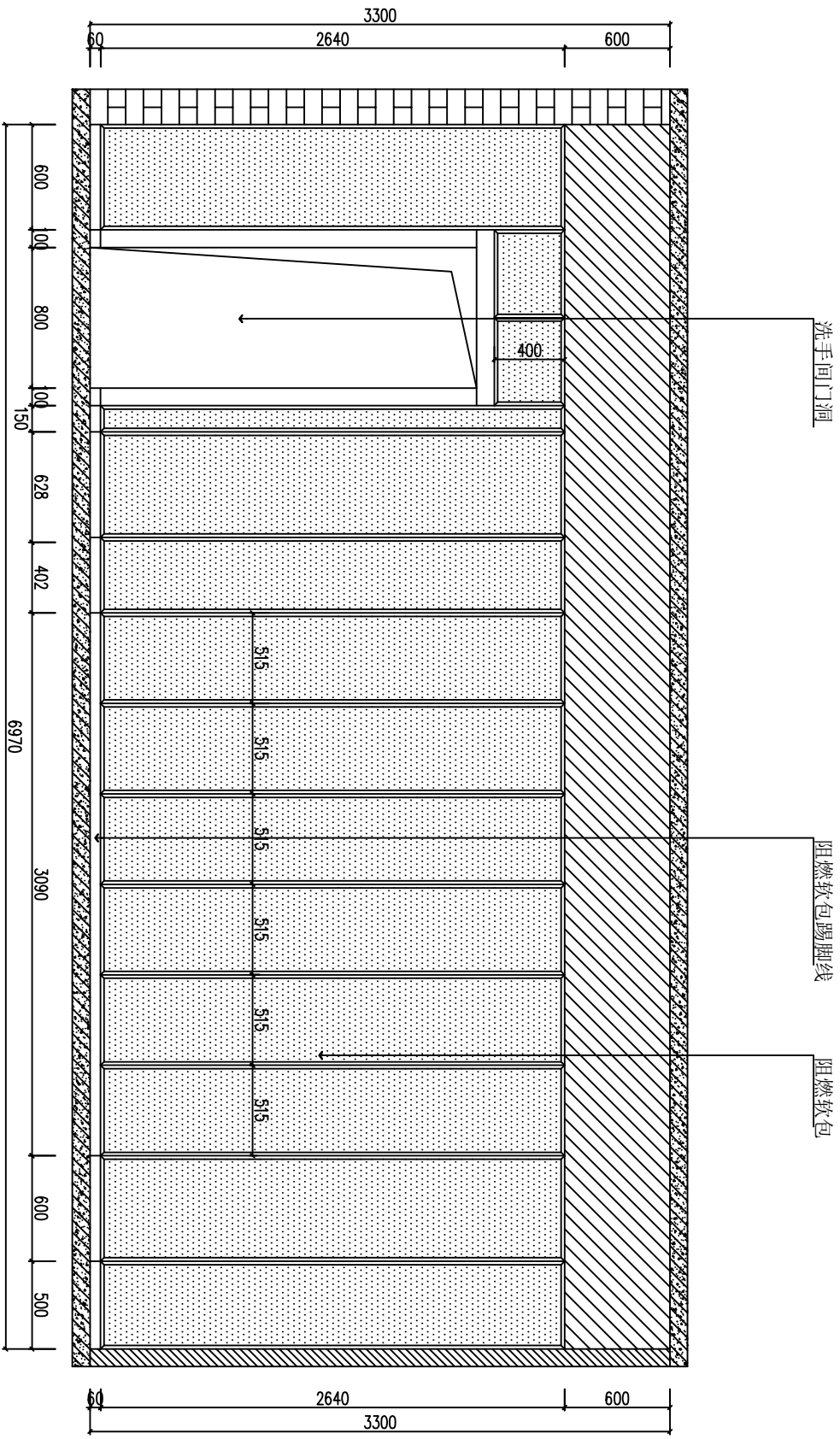

谈话室2 A立面图
SCALE 1:50
EAST VIEW

会签栏 COUNTER SIGNATURE

建 筑	电 气
ARCHIT.	ELEC.
结 构	暖 通
STRUCT.	HVAC.
给 排 水	
PLUMBING	
签证区 STAMP AREA	

版次 NO.	修改内容 DESCRIPTION	日期 DATE

建设单位 CLIENT
泉州师范学院

项目名称 PROJECT
泉州师范学院规范化谈话室建设项目

图纸名称 TITLE
谈话室2 B/D立面图

制 图	林丽莉	审核
DRAWING BY	林丽莉	林丽莉
设 计	林丽莉	审核
DESIGNED BY	林丽莉	林丽莉
校 对	林丽莉	审核
CHECKED BY	林丽莉	林丽莉
专业负责	黄剑锋	审核
SPECIALTY CHIEF	黄剑锋	黄剑锋
项目负责人	黄剑锋	审核
PROJECT CHIEF	黄剑锋	黄剑锋
审 核	康玲玲	审核
EXAMINED BY	康玲玲	康玲玲
审 定	康玲玲	审核
APPROVED BY	康玲玲	康玲玲

图号 DRAWING NO. IE-16

业务号 JOB NO.

出图日期 DATE 2019.08

专 业	智能化	设计阶段	智能
DISCIPLINE	智能化	STAGE	智能
比 例	1:100	规 格	A3
SCALE	1:100	SIZE	A3

条形码,二维码 BARCODE,QR CODE

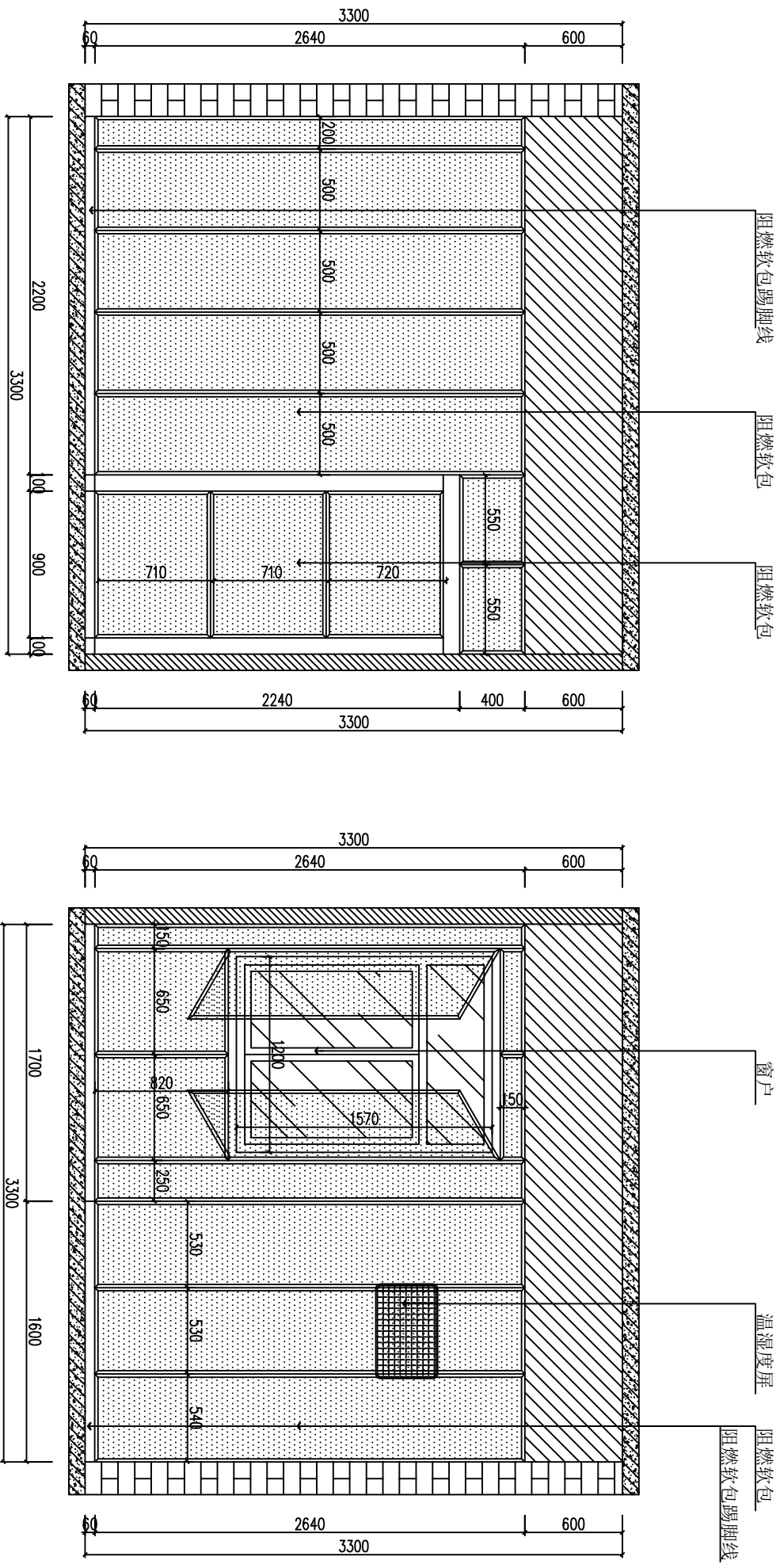

IE → 谈话室2 B立面图
SECTION VIEW SCALE 1:50

IE → 谈话室2 D立面图
SECTION VIEW SCALE 1:50

版权所有，不得复制、套用。
ALL RIGHTS RESERVED. DON'T COPIED. REPRODUCED.



广东建筑艺术设计院有限公司
GUANGDONG ARCHITECTURAL ARTISTIC DESIGN INSTITUTE CO., LTD

- 建筑行业(建筑工程)甲级 A144004519
- 城乡规划编制乙级
- 市政行业(道路工程、排水工程)专业乙级
- 风景园林工程设计专项乙级

会签栏 COUNTER SIGNATURE

建 筑	电 气
ARCHI.	ELEC.
结 构	暖 通
STRUCT.	HVAC.
给 排 水	
PLUMBING	

签章区 STAMP AREA

版次 NO.	修改内容 DESCRIPTION	日期 DATE

建设单位 CLIENT
泉州师范学院

项目名称 PROJECT
泉州师范学院规范化谈话室建设项目

图纸名称 TITLE
谈话室2 C立面图

制 图	林丽莉	林丽莉
DRAWING BY	林丽莉	林丽莉
设 计	林丽莉	林丽莉
DESIGNED BY	林丽莉	林丽莉
校 对	林丽莉	林丽莉
CHECKED BY	林丽莉	林丽莉
专业负责	黄剑楠	黄剑楠
SPECIALTY CHIEF	黄剑楠	黄剑楠
项目负责	黄剑楠	黄剑楠
PROJECT CHIEF	黄剑楠	黄剑楠
审 核	康玲玲	康玲玲
EXAMINED BY	康玲玲	康玲玲
审 定	康玲玲	康玲玲
APPROVED BY	康玲玲	康玲玲

图号 DRAWING NO. IE-17

业务号 JOB NO.

出图日期 DATE 2019.08

专 业	智能化	设计阶段	智能
DISCIPLINE	智能化	STAGE	智能
比 例	1:100	规 格	A3
SCALE	1:100	SIZE	A3

条形码,二维码 BARCODE,QR CODE

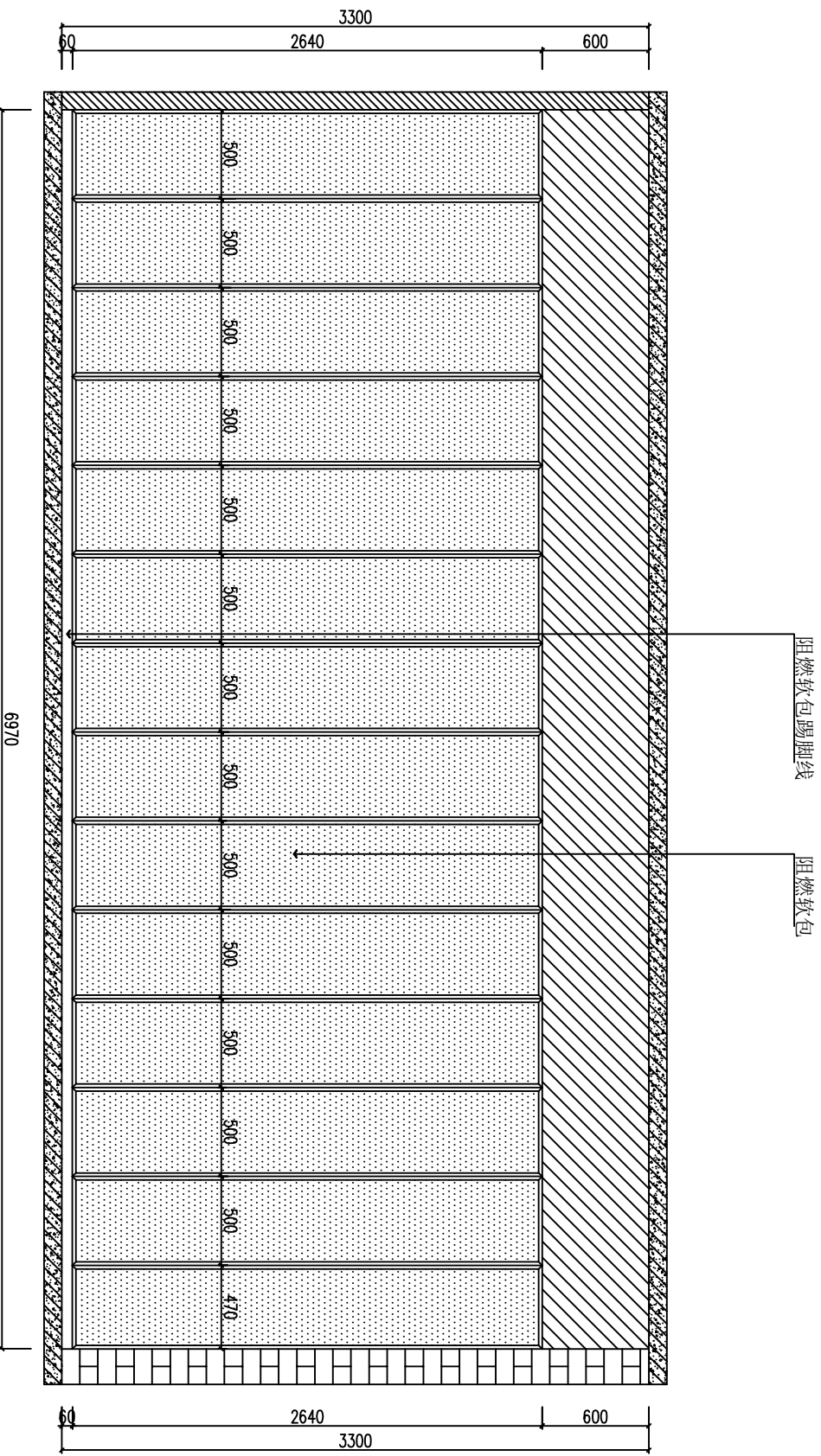

IE → 谈话室2 C立面图
ELEVATION VIEW SCALE 1:50

广东建筑艺术设计院有限公司
GUANGDONG ARCHITECTURAL ARTISTIC DESIGN INSTITUTE CO., LTD
■建筑行业(建筑工程)甲级 A144004519
■城乡规划编制乙级
■市政行业(道路工程、排水工程)专业乙级
■风景园林工程设计专项乙级

会签栏 COUNTER SIGNATURE

建 筑	电 气
ARCHI.	ELEC.
结 构	暖 通
STRUCT.	HVAC.
给 排 水	
P.LUMBING	
签章区 STAMP AREA	

版次 NO.	修改内容 DESCRIPTION	日期 DATE

建设单位 CLIENT
泉州师范学院

项目名称 PROJECT
泉州师范学院规范化谈话室建设项目

图纸名称 TITLE
卫生间 A/B/C/D立面图

制 图	林丽莉	林丽莉
DRAWING BY	林丽莉	林丽莉
设 计	林丽莉	林丽莉
DESIGNED BY	林丽莉	林丽莉
校 对	林丽莉	林丽莉
CHECKED BY	林丽莉	林丽莉
专业负责	黄剑精	黄剑精
SPECIALTY CHIEF	黄剑精	黄剑精
项目负责	黄剑精	黄剑精
PROJECT CHIEF	黄剑精	黄剑精
审 核	康玲玲	康玲玲
EXAMINED BY	康玲玲	康玲玲
审 定	康玲玲	康玲玲
APPROVED BY	康玲玲	康玲玲

图号 DRAWING NO.
IE-18

业务号 JOB NO.

出图日期 DATE 2019.08
专业 智能化 设计阶段 智能
DISCIPLINE 智能化 设计阶段 智能
SCALE 1:100 规格 A3
条形码,二维码 BARCODE,QR CODE

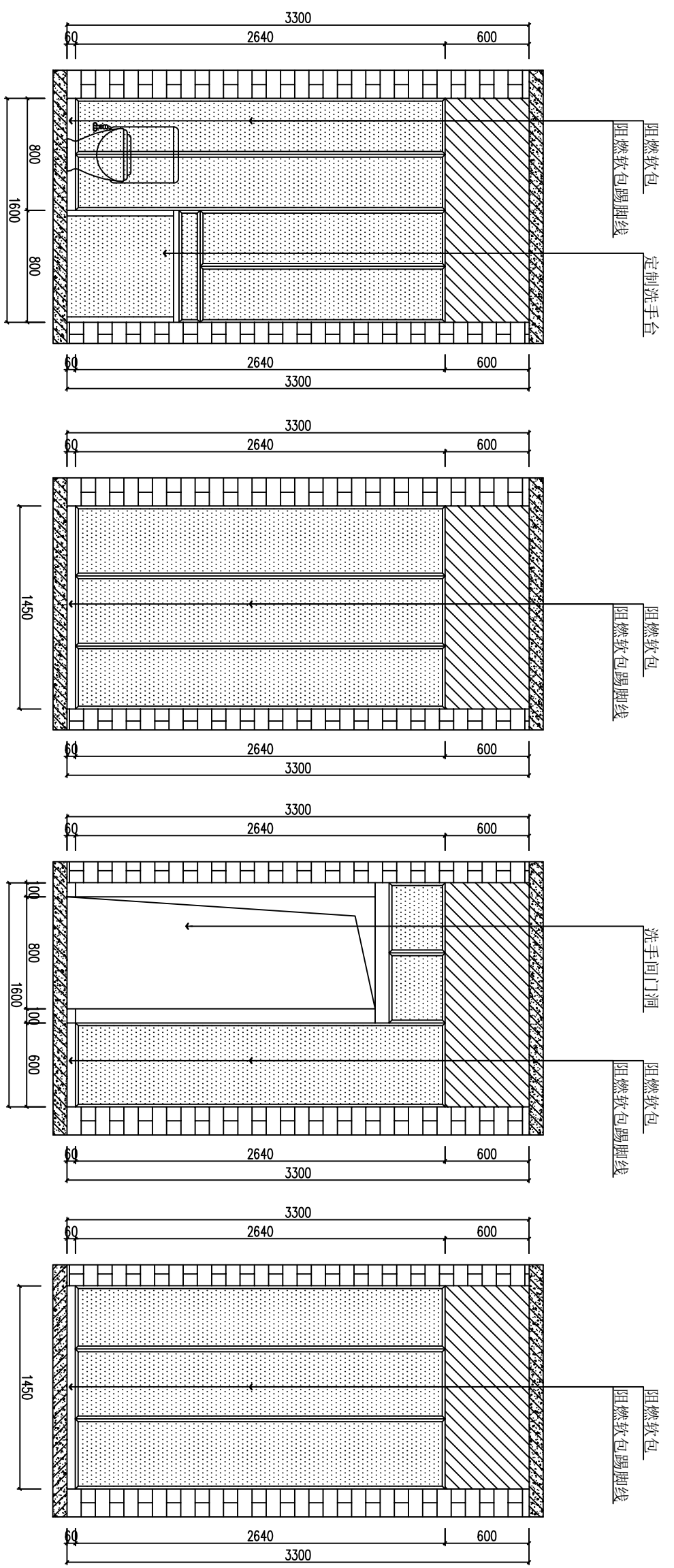

卫生间 A立面图
SCALE 1:30

卫生间 B立面图
SCALE 1:30

卫生间 C立面图
SCALE 1:30

卫生间 D立面图
SCALE 1:30

广东建筑艺术设计院有限公司
GUANGDONG ARCHITECTURAL ARTISTIC DESIGN INSTITUTE CO., LTD
■建筑行业(建筑工程)甲级 A144004519
■城乡规划编制乙级
■市政行业(道路工程、排水工程)专业乙级
■风景园林工程设计专项乙级

会签栏 COUNTER SIGNATURE

建 筑	电 气
ARCHI.	ELEC.
结 构	暖 通
STRUCT.	HVAC.
给 排 水	
PLUMBING	

签章区 STAMP AREA

版次 NO.	修改内容 DESCRIPTION	日期 DATE

建设单位 CLIENT
泉州师范学院

项目名称 PROJECT
泉州师范学院规范化谈话室建设项目

图纸名称 TITLE
标准GM1/GM2门立面图

制 图	林丽莉	审核	林丽莉
DRAWING BY	林丽莉	DESIGNED BY	林丽莉
校 对	林丽莉	CHECKED BY	林丽莉
CHECKED BY	林丽莉	专业负责	黄剑楠
SPECIALTY CHIEF	黄剑楠	项目负责	黄剑楠
PROJECT CHIEF	黄剑楠	审 核	康玲玲
EXAMINED BY	康玲玲	审 定	康玲玲
APPROVED BY	康玲玲	图号	IE-19
DRAWING NO.	IE-19	业务号	JOB NO.

出图日期 DATE 2019.08

专 业	智能化	设计阶段	智能
DISCIPLINE	智能化	STAGE	智能
比 例	1:100	规 格	A3
SCALE	1:100	SIZE	A3

条形码,二维码 BARCODE,QR CODE

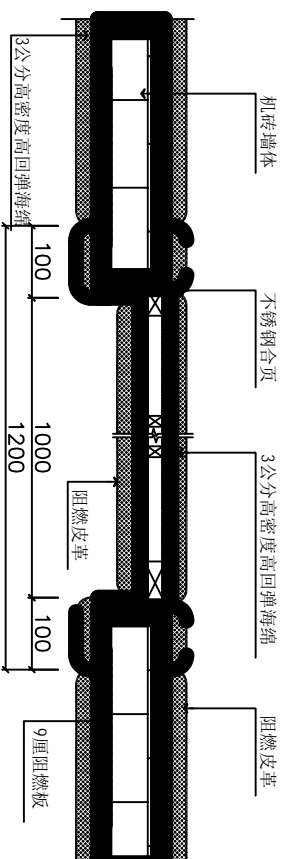
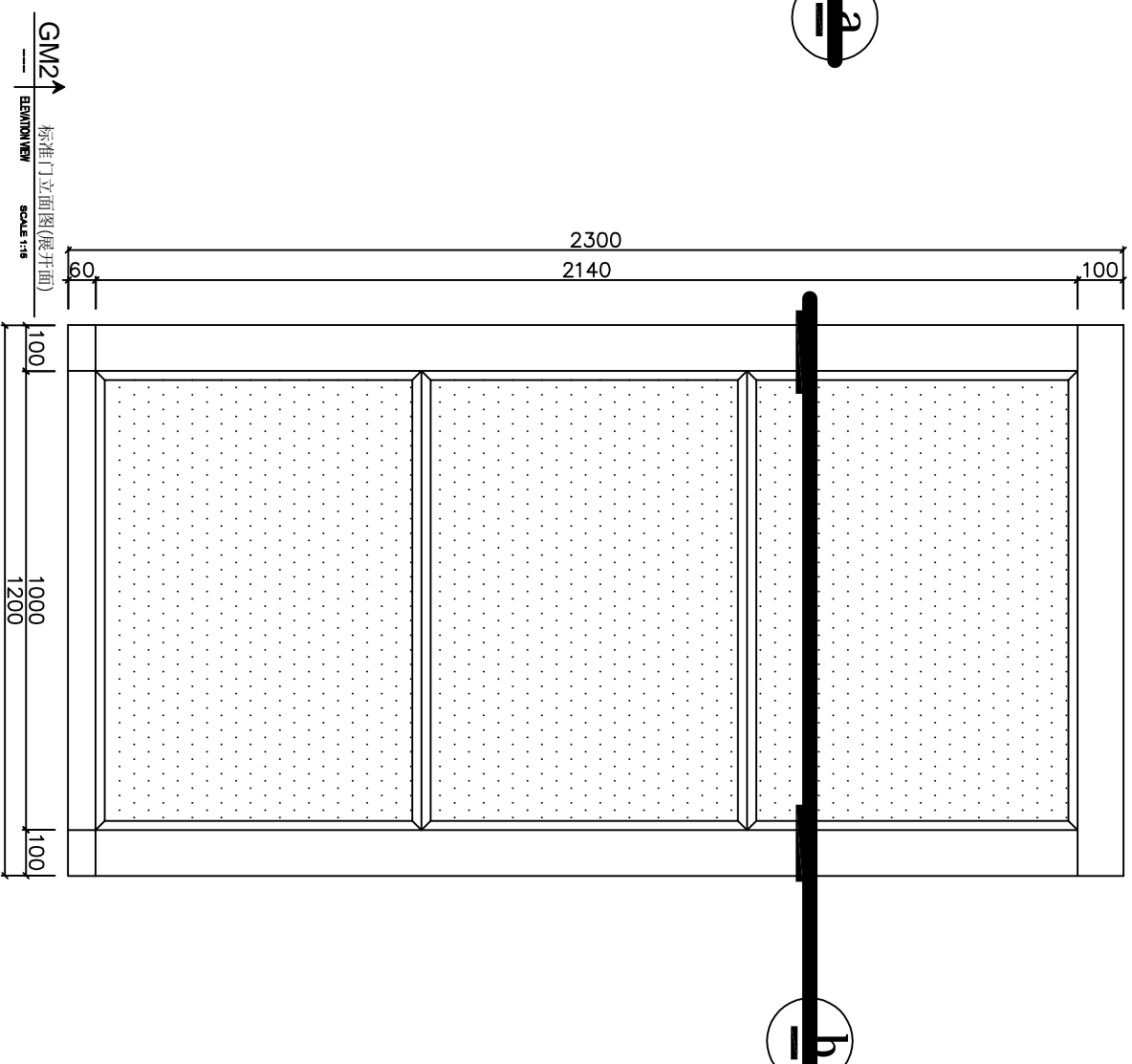
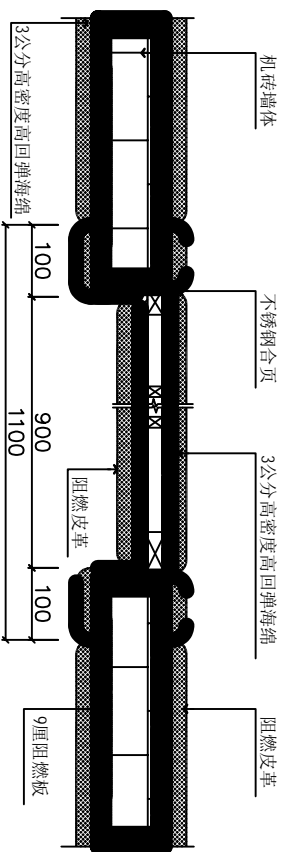
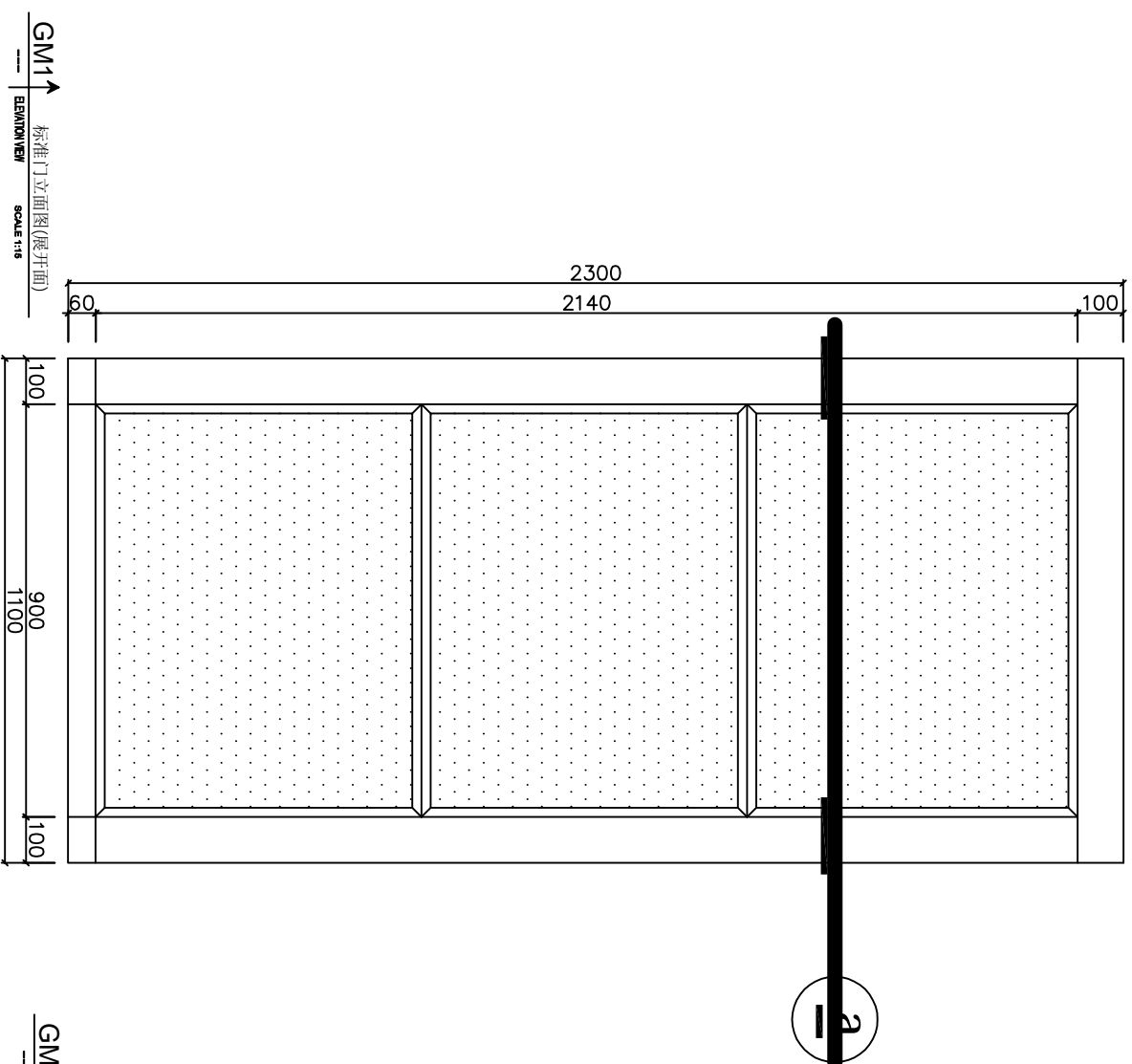

版权所有，不得复制、套用。
ALL RIGHTS RESERVED. DON'T COPIED. REPRODUCED.



广东建筑艺术设计院有限公司
GUANGDONG ARCHITECTURAL ARTISTIC DESIGN INSTITUTE CO., LTD

■建筑行业(建筑工程)甲级 A144004519

■城乡规划编制乙级

■市政行业(道路工程、排水工程)专业乙级

■风景园林工程设计专项乙级

会签栏 COUNTER SIGNATURE

建 筑	电 气
ARCHI.	ELEC.
结 构	暖 通
STRUCT.	HVAC.
给 排 水	
PLUMBING	

盖章区 STAMP AREA

版次 NO.	修改内容 DESCRIPTION	日期 DATE

建设单位 CLIENT

泉州师范学院

项目名称 PROJECT

泉州师范学院规范化谈话室建设项目

图纸名称 TITLE

天花剖面图

制 图	林丽莉	林丽莉
DRAWING BY	林丽莉	林丽莉
设 计	林丽莉	林丽莉
DESIGNED BY	林丽莉	林丽莉
校 对	林丽莉	林丽莉
CHECKED BY	林丽莉	林丽莉
专 业 负 责	黄剑楠	黄剑楠
SPECIALTY CHIEF	黄剑楠	黄剑楠
项 目 负 责	黄剑楠	黄剑楠
PROJECT CHIEF	黄剑楠	黄剑楠
审 核	康玲玲	康玲玲
EXAMINED BY	康玲玲	康玲玲
审 定	康玲玲	康玲玲
APPROVED BY	康玲玲	康玲玲

图号 DRAWING NO. TSC-01

业务号 JOB NO.

出图日期 DATE 2019.08

专 业	智能化	设计阶段	智能
DISCIPLINE	智能化	STAGE	智能
比 例	1:100	规 格	A3
SCALE	1:100	SIZE	A3

条形码,二维码 BARCODE,QR CODE

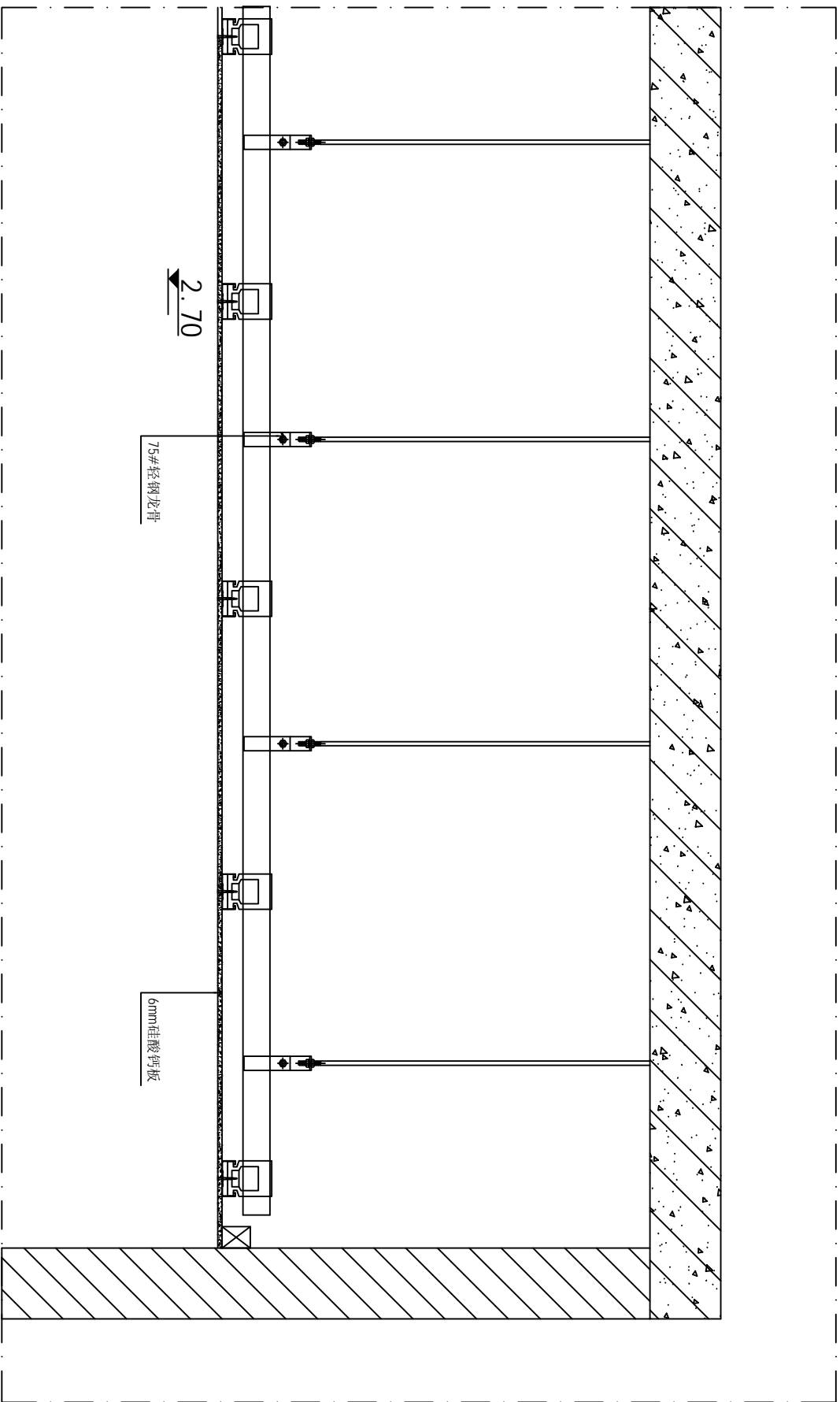

TSC 天花剖面图
BENYON VBY SCALE 1:50

广东建筑艺术设计院有限公司
GUANGDONG ARCHITECTURAL ARTISTIC DESIGN INSTITUTE CO., LTD
■建筑行业(建筑工程)甲级 A144004519
■城乡规划编制乙级
■市政行业(道路工程、排水工程)专业乙级
■风景园林工程设计专项乙级

会签栏 COUNTER SIGNATURE	
建 筑 ARCHIT.	电 气 ELEC.
结 构 STRUCT.	暖 通 HVAC.
给 排 水 PLUMBING	
签章区 STAMP AREA	

版次 NO.	修改内容 DESCRIPTION	日期 DATE
建设单位 CLIENT	泉州师范学院	

项目名称 PROJECT 泉州师范学院规范化谈话室建设项目
图纸名称 TITLE 立面A/B/C剖面图

制 图 DRAWING BY	林丽莉	审核人
设 计 DESIGNED BY	林丽莉	审核人
校 对 CHECKED BY	林丽莉	审核人
专业负责 SPECIALTY CHIEF	黄剑精	审核人
项目负责 PROJECT CHIEF	黄剑精	审核人
审 核 EXAMINED BY	康玲玲	审核人
审 定 APPROVED BY	康玲玲	审核人

图号 DRAWING NO. LSC-01
业务号 JOB NO.

出图日期 DATE 2019.08

专 业 DISCIPLINE	智能化	设计阶段 STAGE	智施
比 例 SCALE	1:100	规 格 SIZE	A3

条形码,二维码 BARCODE,QR CODE

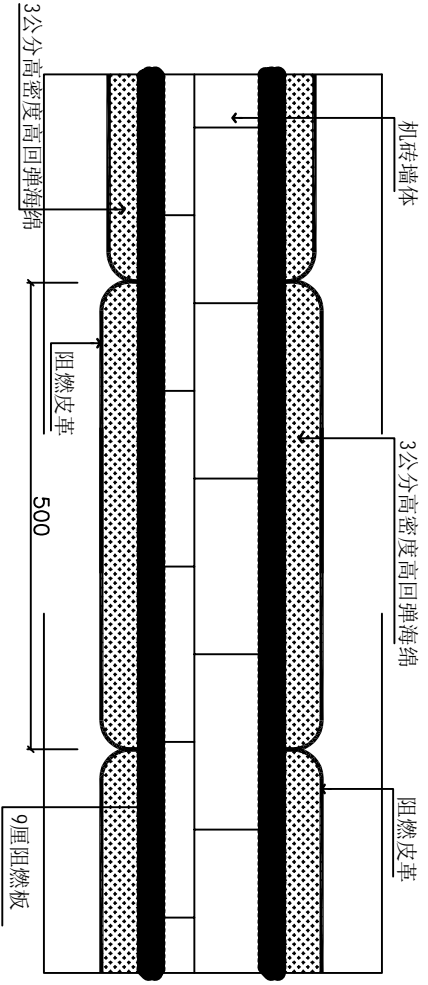

A 墙面软包剖面图
SCALE 1:5

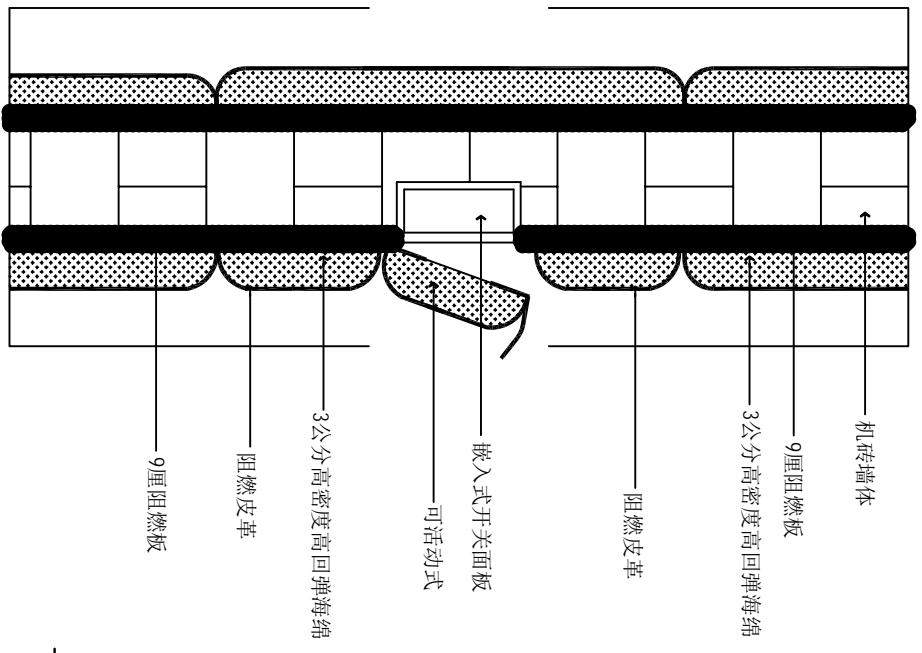

B 墙面开关面板软包剖面图
SCALE 1:5

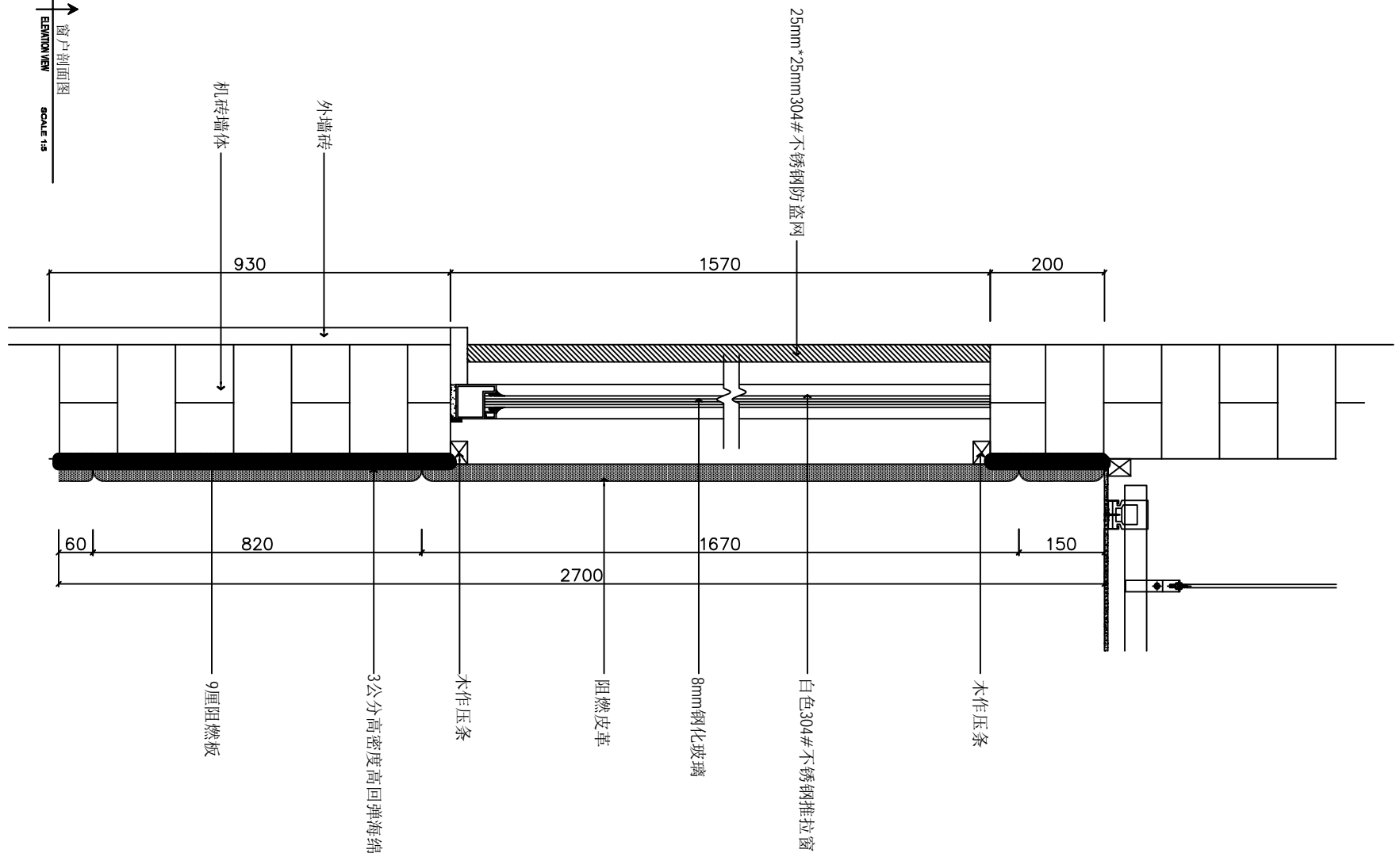

C 窗户剖面图
SCALE 1:5

**广东建筑艺术设计院有限公司**
GUANGDONG ARCHITECTURAL ARTISTIC DESIGN INSTITUTE CO., LTD

- 建筑行业(建筑工程)甲级 A144004519
- 城乡规划编制乙级
- 市政行业(道路工程、排水工程)专业乙级
- 风景园林工程设计专项乙级

会签栏 COUNTER SIGNATURE

建 筑	电 气
ARCHI.	ELEC.
结 构	暖 通
STRUC.	HVAC.
给 排 水	
PLUMBING	
盖章区 STAMP AREA	

版次 NO.	修改内容 DESCRIPTION	日期 DATE

建设单位 CLIENT	泉州师范学院
-------------	--------

项目名称 PROJECT	泉州师范学院规范化谈话室建设项目
--------------	------------------

图纸名称 TITLE	电气设计说明
------------	--------

制 图	林丽娟	林丽娟
DRAWING BY		
设 计	林丽娟	林丽娟

校 对	林丽娟	林丽娟
CHECKED BY		
专 业 负 责 人	黄剑楠	黄剑楠

项 目 负 责 人	黄剑楠	黄剑楠
PROJECT CHIEF		
审 核	黄剑楠	黄剑楠

审 定	康玲玲	康玲玲
APPROVED BY		

图 号	DRWING NO.	SP-01
-----	------------	-------

业务号	JOB NO.	
-----	---------	--

出图日期	DATE	2019.08
------	------	---------

专 业	智能化	设计阶段	智施
DISCIPLINE		STAGE	
比 例	1:100	规 格	A3

条形码、二维码	BARCODE,QR CODE
---------	-----------------

电气设计说明

1、工程概况

本工程为装修改造工程。

2、设计依据

《民用建筑电气设计规范》JGJ16-2008，《建筑设计防火规范》GB50016-2014；

《低压配电设计规范》GB50054—2011，《建筑照明设计标准》GB50034-2013；

3、设计范围

2.1照明配电。2.2动力配电。2.3综合布线系统。2.4有线电视系统。2.5事故及应急照明。

4、负荷级别及电源

本工程供电电压为380/220V，消防用电为二级负荷，其余用电负荷等级为三级。

5、线路敷设

所有普通照明、插座线路均采用WDZB-BYJ导线穿国标JDG管沿墙、吊顶内、地板暗敷设；

电线在管内不得有接头、分支接头，遇分支处加接线盒。

除配电系统图或平面图中已注明外，穿管管径及塑料线槽可参考下表：(为便于维护，可加大一级)。

导线截面 (mm ²)	2	3	4	5	6	7	8
2.5							
4			JDG20				
6					JDG25		
							JDG32

6、设备安装

6.1 所有电气产品应符合国家有关标准，凡属于强制性认证的产品应取得国家认证标志。

6.2 照明配电箱底距地1.5m暗装，小型终端箱底边距地1.8米，(箱体高度最终以工艺装饰)做法详见04D702-1《常用低压配电设备安装》。

各灯具定位应按最新版本装饰图进行，并须经图纸会审交底后方可进入施工。

6.3 暗装开关距地1.4米。卫生间插座距地1.5米，热水器插座距地2.3米，挂式空调插座距地1.8米，挂柜式空调插座距地0.5米，其余插座距地0.5米，(安装高度仅供参考以装修专业为准)。

除注明者外其余灯具均为吸顶安装。安装高度1.8米以下的插座为安全型插座。

7、其它

7.1 进出建筑物电缆的金属外皮、钢管、金属管道等应在入户端就近与防雷接地装置用Φ12镀锌圆钢接地。固定在建筑物上的其它用电设备的线路从配电箱引出穿钢管，钢管的一端与配电箱外壳相连，另一端与用电设备外壳、保护罩相连，并就近与屋顶防雷装置连接。

7.2 未言明之处均按《工程建设强制性条文》及国家现行规范执行，不明之处必须及时与设计人员联系解决。所有设备选型均为国家CCC认证且符合相关技术标准。

注：各动力电气容量及回路必须详工艺规范要求及与甲方设计最终定。

为确保用电安全，所有用电设备均为3C认证安全节能型。严禁自行乱图施工，若需更改，均应甲方确认后审核。所有漏电空开动作时间均<0.1S。其它未言明之处均详见原电施图中说明。

总等电位联结(MEB)：详原电施图。

电气施工前必须详看所有最新版装饰施工图纸及工艺规范要求。若电气图有不足或漏项均以装饰图为准。

8、接地

8.1 本工程低压系统的接地型式采用TN-C-S系统，N线与PE线分开，不得混接。

本工程防雷接地、保护接地及弱电接地共用同一接地体，工频接地电阻要求不大于1欧姆。

8.2 所有电气设备外露可导电部分均应可靠接地。PE线不得采用串联连接。所有I类灯具均应加设接地线。8.3 本工程设总等电位联结，在首层总配电箱处设MEB箱。应将配电箱的PE干线、电气装置接地干线、水管、煤气管、采暖空调等金属管道、建筑物的金属构件等导体作等电位联结。

8.4 本工程各卫生间作局部等电位联结，设LEB端子板。所有正常不带电的金属物体、金属构件均用BV-1X6mm²与LEB端子板联接。

8.5 总等电位联结及局部等电位联结做法按国标02D501-2《等电位联结安装》。

8.6 安装高度低于2.4M的电器及I类灯具均应加设一条PE线。

9、综合布线系统

9.1 本工程在预留电信(电话、宽带)机柜，各层设有电信分线箱，电话进户电缆采用HYA20，宽带进线采用室外单模光纤。

9.2 电话干线采用HYA20型电话电缆穿钢管暗敷设，支线采用UTP Cat 6穿JDG管暗敷设，

9.3 安装高度：电话出线座距地0.5M，网络出线座距地0.5M，(安装高度仅供参考以装修专业为准)。

9.4 电缆埋地引入电缆埋深大于0.7M，进户保护钢管至建筑物散水坡度外0.5M，排水坡度大于0.03。

10、有线电视

10.1 本工程有线电视电缆引至宽带放大器箱中，经放大，分配后引至各电视出线座，要求各终端输出信号电平值为69±6dB。

10.2 有线电视干线采用SYWV型电视电缆穿钢管暗敷设，支线采用SYWV型电视电缆穿JDG管暗敷设。

10.3 安装高度：宽频带放大器箱、分支器箱底边距地0.5M，电视出线座距地0.5M，(安装高度仅供参考以装修专业为准)。

10.4 电缆埋地引入电缆埋深大于0.7M，进户保护钢管至建筑物散水坡度外0.5M，排水坡度大于0.03。

11、本工程消防电气设计依据当地消防部门要求执行。

12、配电系统中动力回路的短路器均采用D系列。

13、未言及者，施工时应严格按照国家有关施工质量验收规范、施工技术操作规程执行。

14、其它相关要求：

14.1 各电接点处必须上锡焊，且绝缘绑扎严格按照现行规范进行。本图必须经会审施工交底后方可施工。

本工程电气设计较为复杂，一些事项及各专业协调具体在会审时及施工中交底。施工队应及时与设计人员联系。(灯饰选型在施工前应取得样品，最终由甲方定。设计方依工艺及技数参数商定。)

14.2 各用电终端为安全节能型装饰，严格按照现行规范进行。

电气竖井每层用防火堵料作阻火封堵。主要动力电源、消防用电源，均专用回路供电。

消防用电设备的配电线路均采用WDZB-YJV电缆在防火电缆桥架内敷设，或采用WDZB-BYJ导线在金属线槽内或穿焊接钢管敷设，暗敷时应敷设在混凝土内且保护层厚度不小于30mm，明敷金属线槽、金属管均应涂防火涂料保护。各立面电气必须详装饰施工图纸及工艺规范要求。

15、弱电要求：本设计主要为管线等，主机、具体终端定位等依甲方工艺最终确定。

16、应急疏散照明：安全出口标志灯和疏散标志灯应装有玻璃或非燃材料的保护罩，面板亮度均匀度为1:10

(最低：最高)，保护罩应完整、无裂纹。

17、新风系统

新风系统是正压除霾送风，室外空气进入新风机进行过滤，过滤后的空气通过风机加压后送入室内，原有污浊空气将会被新鲜空气挤压通过门窗缝隙排出室外，形成一个循环的过程。



广东建筑艺术设计院有限公司
GUANGDONG ARCHITECTURAL ARTISTIC DESIGN INSTITUTE CO., LTD

■建筑行业(建筑工程)甲级 A144004519
■城乡规划编制乙级
■市政行业(道路工程、排水工程)专业乙级
■风景园林工程设计专项乙级

会签栏 COUNTER SIGNATURE

建筑 ARCHIT.	电气 ELEC.	
结构 STRUCT.	暖通 HVAC.	
给排水 PLUMBING		
盖章区 STAMP AREA		

版次 NO.	修改内容 DESCRIPTION	日期 DATE
建设单位 CLIENT	泉州师范学院	

项目名称 PROJECT	泉州师范学院
图纸名称 TITLE	设备材料表

制图 DRAWING BY	林丽莉	审核
设计 DESIGNED BY	林丽莉	审核
校对 CHECKED BY	林丽莉	审核
专业负责 SPECIALTY CHIEF	黄剑楠	审核
项目负责人 PROJECT CHIEF	黄剑楠	审核
审核 EXAMINED BY	康玲玲	审核
审定 APPROVED BY	康玲玲	审核

图号 DRAWING NO.	SP-02
业务号 JOB NO.	

出图日期 DATE	2019.08
专业 DISCIPLINE	智能化
设计阶段 STAGE	智能
比例 SCALE	1:100
规格 SIZE	A3

条形码,二维码 BARCODE,QR CODE

设备材料表

序号	名称	型号及规格	单位	数量	图例	安装高度
1	暗照明配电箱	DXB-	台	✓	■	距地1.5M
2	漏电开关箱	DXB-1X /RM	台	✓	□	距地1.8M
3	LED双头应急灯(带蓄电池)(带消防强启线) 2x3W		套	✓	☉	距地2.5M
4	LED安全出口灯(带蓄电池)NEM102-G-02B 1W		套	✓	☐ (t>90min)	距地1.4M 带“安全出口”字样
5	LED疏散指示灯(带蓄电池)NEM102-A-02A 1W		套	✓	☐ (t>90min)	嵌墙暗装,距地0.5M
6	灯头盒	DHS75	套	✓		
7	开关盒	86HS50	套	✓		
8	导线	WDZB-BYJ系列	米	✓	———fc ———fc ———fc	详配电系统图
9	阻燃导线	WDZB-BYJ系列	米	✓	———fc	详配电系统图
10	电力电缆	WDZB-YJV-1KV-5kn	米	✓	———	详配电系统图
11						
12	镀锌钢管	SC50, 70, 80, 125, 150	米	✓		详配电系统图
13	薄壁钢管	JDG16, 20, 25, 32	米	✓		详配电系统图
14	总等电位箱	300x200x120	台	✓	MEB	距地0.5M
15	局部等电位箱	150x75x50	台	✓	LEB	距地0.5M
16	单联单控开关	K3A111 D05	套	✓	⚡	距地1.4M
17	双联单控开关	K3A211 D05	套	✓	⚡	距地1.4M
18	三联单控开关	K3A311 D05	套	✓	⚡	距地1.4M
19	肆联单控开关	K3A411 D05	套	✓	⚡	距地1.4M
20	单联双控开关	K3A121 D05	套	✓	⚡	距地1.4M
21	风机盘管调温开关	预埋接线盒	套	✓	⚡	距地1.4M
22	二加三安全地插	EDF20S-2	套	✓	⚡	地面安装
23	二加三安全插座	10A	套	✓	⚡	距地0.5M
24	热水器防水插座	16A	套	✓	⚡	距地2.3M
25	卫生间防水插座	10A	套	✓	⚡	距地1.5M
26	厨房防水插座	16A	套	✓	⚡	距地1.5M
27	挂式空调插座	16A	套	✓	⚡	距地1.8M
28	柜式空调插座	16A	套	✓	⚡	距地0.5M
29	桌面安全插座	10A	套	✓	⚡	距地1.1M
30	电视安全插座	10A	套	✓	⚡	距地1.1M
31	感应水龙头/小便器接线盒 预留接线盒		套	✓	⚡	以装修图为准
32	三相柜式空调插座	20A	套	✓	⚡ 4孔	距地0.5M
33	电话插座	K3C13 D05	套	✓	Ⓟ	距地0.5M
34	电视插座	K3C12 D05	套	✓	Ⓟ	距地0.5M
35	网络插座	K3C14 D05	套	✓	Ⓟ	距地0.5M
36	(单孔电话+单孔网络)插座		套	✓	Ⓟ	距地0.5M
37	双口网络插座		套	✓	Ⓟ	距地0.5M
38	单孔电话地插		套	✓	Ⓟ	地面安装
39	单孔网络地插		套	✓	Ⓟ	地面安装
40	双孔网络地插		套	✓	Ⓟ	地面安装
41	(单孔电话+单孔网络)地插		套	✓	Ⓟ	地面安装
42						
43						

(灯饰选型在施工前应取得样品,最终由甲方、设计方依工艺及技数参数商定。)

广东建筑艺术设计院有限公司
GUANGDONG ARCHITECTURAL ARTISTIC DESIGN INSTITUTE CO., LTD
■建筑行业(建筑工程)甲级 A144004519
■城乡规划编制乙级
■市政行业(道路工程、排水工程)专业乙级
■风景园林工程设计专项乙级

会签栏 COUNTER SIGNATURE

建 筑	电 气
ARCHIT.	ELEC.
结 构	暖 通
STRUCT.	HVAC.
给 排 水	
PLUMBING	
盖章区 STAMP AREA	

版次 NO.	修改内容 DESCRIPTION	日期 DATE
建设单位 CLIENT	泉州师范学院	

项目名称 PROJECT	泉州师范学院规范化谈话室建设项目
图纸名称 TITLE	配电系统图

制 图	林丽莉	审核
DRAWING BY	林丽莉	林丽莉
设 计	林丽莉	审核
DESIGNED BY	林丽莉	林丽莉
校 对	林丽莉	审核
CHECKED BY	林丽莉	林丽莉
专业负责	黄剑楠	审核
SPECIALTY CHIEF	黄剑楠	黄剑楠
项目负责人	黄剑楠	审核
PROJECT CHIEF	黄剑楠	黄剑楠
审 核	康玲玲	审核
EXAMINED BY	康玲玲	康玲玲
审 定	康玲玲	审核
APPROVED BY	康玲玲	康玲玲

图号 DRAWING NO.	SP-03
业务号 JOB NO.	

出图日期 DATE	2019.08
-----------	---------

专 业	智能化	设计阶段	智能
DISCIPLINE	智能化	STAGE	智能
比 例	1:100	规 格	A3
SCALE	1:100	SIZE	A3

条形码,二维码 BARCODE,QR CODE

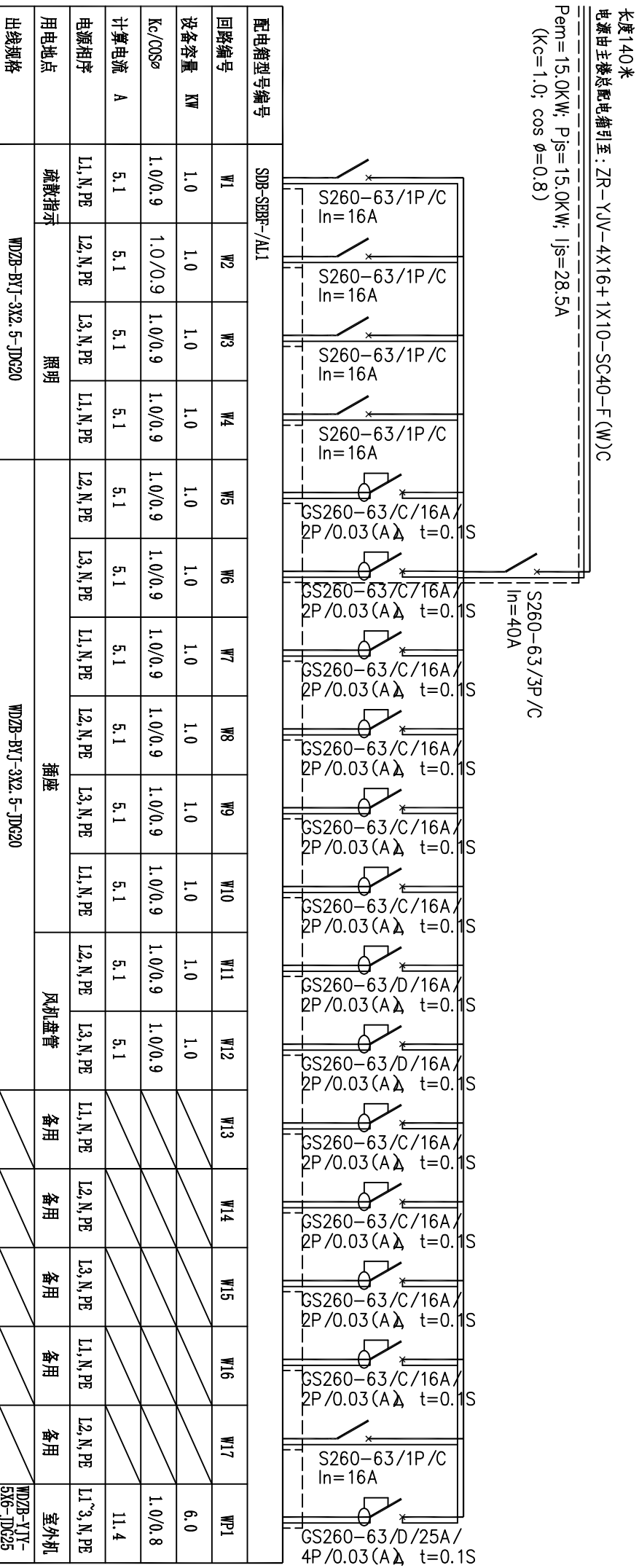

配电系统图

广东建筑艺术设计院有限公司
GUANGDONG ARCHITECTURAL ARTISTIC DESIGN INSTITUTE CO., LTD
■建筑行业(建筑工程)甲级 A144004519
■城乡规划编制乙级
■市政行业(道路工程、排水工程)专业乙级
■风景园林工程设计专项乙级

会签栏	COUNTER SIGNATURE
建 筑	电 气
ARCHI.	ELEC.
结 构	暖 通
STRUCT.	HVAC.
给 排 水	
PLUMBING	
盖章区	STAMP AREA

版次 NO.	修改内容 DESCRIPTION	日期 DATE

建设单位 CLIENT
泉州师范学院

项目名称 PROJECT
泉州师范学院规范化谈话室建设项目

图纸名称 TITLE
录音录像/一键呼叫系统图

制 图	林丽莉	林丽莉
DRAWING BY	林丽莉	林丽莉
设 计	林丽莉	林丽莉
DESIGNED BY	林丽莉	林丽莉
校 对	林丽莉	林丽莉
CHECKED BY	林丽莉	林丽莉
专业负责	黄剑楠	黄剑楠
SPECIALTY CHIEF	黄剑楠	黄剑楠
项目负责人	黄剑楠	黄剑楠
PROJECT CHIEF	黄剑楠	黄剑楠
审 核	康珍珠	康珍珠
EXAMINED BY	康珍珠	康珍珠
审 定	康珍珠	康珍珠
APPROVED BY	康珍珠	康珍珠

图号 DRAWING NO. SP-04

业务号 JOB NO.

出图日期 DATE	2019.08
专 业	智能化
DISCIPLINE	智能化
比 例	1:100
SCALE	1:100
规 格	A3
条形码,二维码	BARCODE,QR CODE

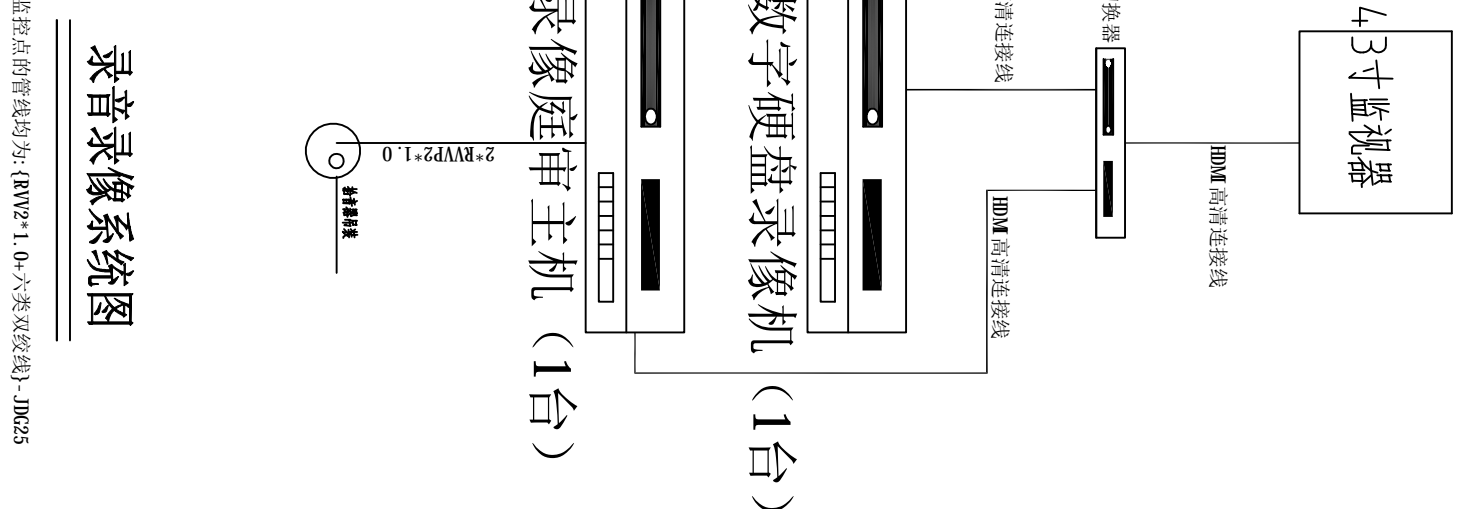

录音录像系统图

引至各个监控点的管线均为: {RVV2*1.0+六类双绞线}-JDC25

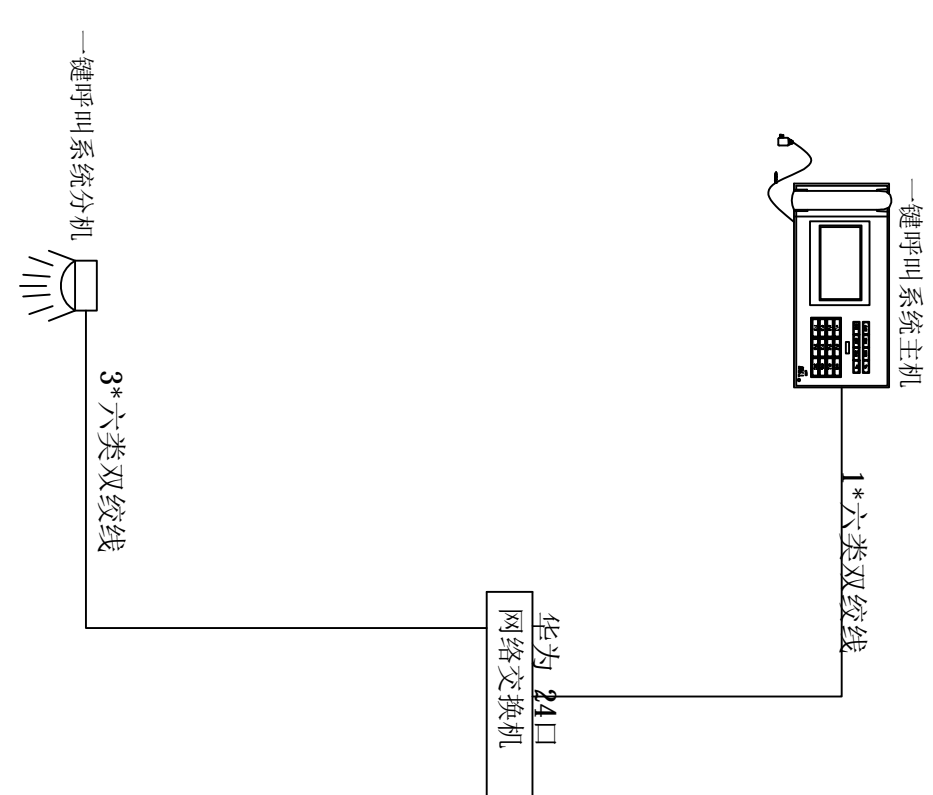

一键呼叫系统系统图

引至各个呼叫分机的管线均为: {六类双绞线}-JDC25



录音录像系统图

引至各个监控点的管线均为: {RVV2*1.0+六类双绞线}-JDC25

广东建筑艺术设计院有限公司
GUANGDONG ARCHITECTURAL ARTISTIC DESIGN INSTITUTE CO., LTD
■建筑行业(建筑工程)甲级 A144004519
■城乡规划编制乙级
■市政行业(道路工程、排水工程)专业乙级
■风景园林工程设计专项乙级

会签栏 COUNTER SIGNATURE

建 筑	电 气
ARCHI.	ELEC.
结 构	暖 通
STRUCT.	HVAC.
给 排 水	
PLUMBING	

签章区 STAMP AREA

版次 NO.	修改内容 DESCRIPTION	日期 DATE
建设单位 CLIENT	泉州师范学院	

项目名称 PROJECT
泉州师范学院规范化谈话室建设项目
图纸名称 TITLE
应急布置图

制 图	林丽莉	林丽莉
DRAWING BY	林丽莉	林丽莉
设 计	林丽莉	林丽莉
DESIGNED BY	林丽莉	林丽莉
校 对	林丽莉	林丽莉
CHECKED BY	林丽莉	林丽莉
专业负责	黄剑楠	黄剑楠
SPECIALTY CHIEF	黄剑楠	黄剑楠
项目负责	黄剑楠	黄剑楠
PROJECT CHIEF	黄剑楠	黄剑楠
审 核	康珍珠	康珍珠
EXAMINED BY	康珍珠	康珍珠
审 定	康珍珠	康珍珠
APPROVED BY	康珍珠	康珍珠

图号 DRAWING NO. SP-05
业务号 JOB NO.

出图日期 DATE 2019.08

专 业	智能化	设计阶段	智能
DISCIPLINE	智能化	STAGE	智能
比 例	1:100	规 格	A3
SCALE	1:100	SIZE	A3

条形码、二维码 BARCODE, QR CODE

天棚材料图例	工 程 名 称
	1200mm*150mm 平板灯
	9W LED筒灯(色温4000K)

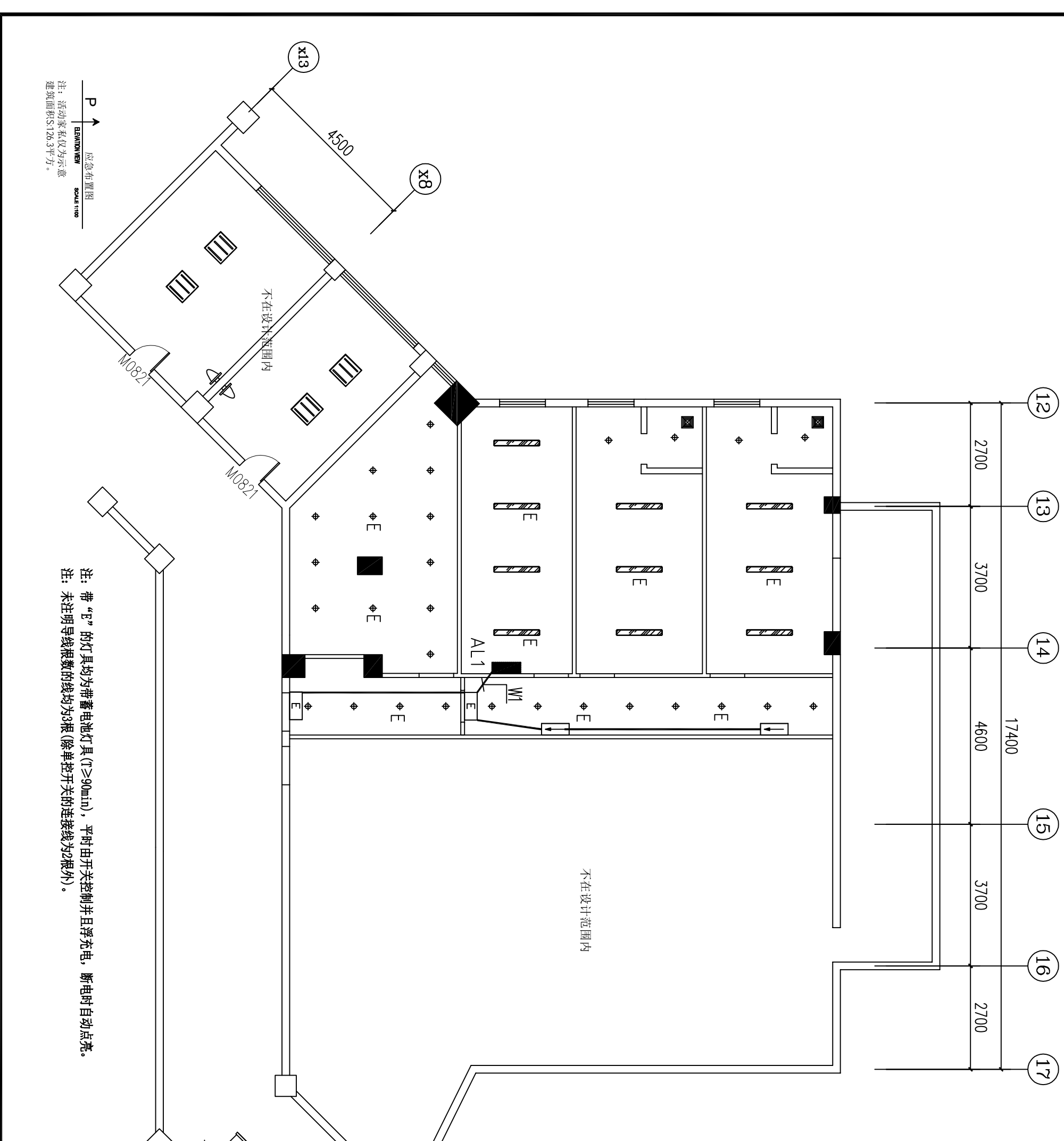

注：带“E”的灯具均为带蓄电池灯具($T \geq 90min$)，平时由开关控制并且浮充电，断电时自动点亮。
注：未注明导线根数的线均为3根(除单控开关的连接线为2根外)。

应急布置图
SCALE 1:100
注：活动室私仅为示意
建筑面积S:126.34平方。

广东建筑艺术设计院有限公司
GUANGDONG ARCHITECTURAL ARTISTIC DESIGN INSTITUTE CO., LTD
■建筑行业(建筑工程)甲级 A144004519
■城乡规划编制乙级
■市政行业(道路工程、排水工程)专业乙级
■风景园林工程设计专项乙级

会签栏 COUNTER SIGNATURE

建 筑	电 气
ARCHI.	ELEC.
结 构	暖 通
STRUCT.	HVAC.
给 排 水	
PLUMBING	

签章区 STAMP AREA

版次 NO.	修改内容 DESCRIPTION	日期 DATE

建设单位 CLIENT
泉州师范学院

项目名称 PROJECT
泉州师范学院规范化谈话室建设项目

图纸名称 TITLE
照明布置图

制 图	林丽莉	林丽莉
DRAWING BY	林丽莉	林丽莉
设 计	林丽莉	林丽莉
DESIGNED BY	林丽莉	林丽莉
校 对	林丽莉	林丽莉
CHECKED BY	林丽莉	林丽莉
专业负责	黄剑楠	黄剑楠
SPECIALTY CHIEF	黄剑楠	黄剑楠
项目负责人	黄剑楠	黄剑楠
PROJECT CHIEF	黄剑楠	黄剑楠
审 核	康玲玲	康玲玲
EXAMINED BY	康玲玲	康玲玲
审 定	康玲玲	康玲玲
APPROVED BY	康玲玲	康玲玲

图号 DRAWING NO. SP-06

业务号 JOB NO.

出图日期 DATE 2019.08

专 业	智能化	设计阶段	智能
DISCIPLINE	智能化	STAGE	智能
比 例	1:100	规 格	A3
SCALE	1:100	SIZE	A3

条形码,二维码 BARCODE,QR CODE

天棚材料图例	
工程名称	1200mm*150mm平板灯
图例	9W LED筒灯(色温4000K)

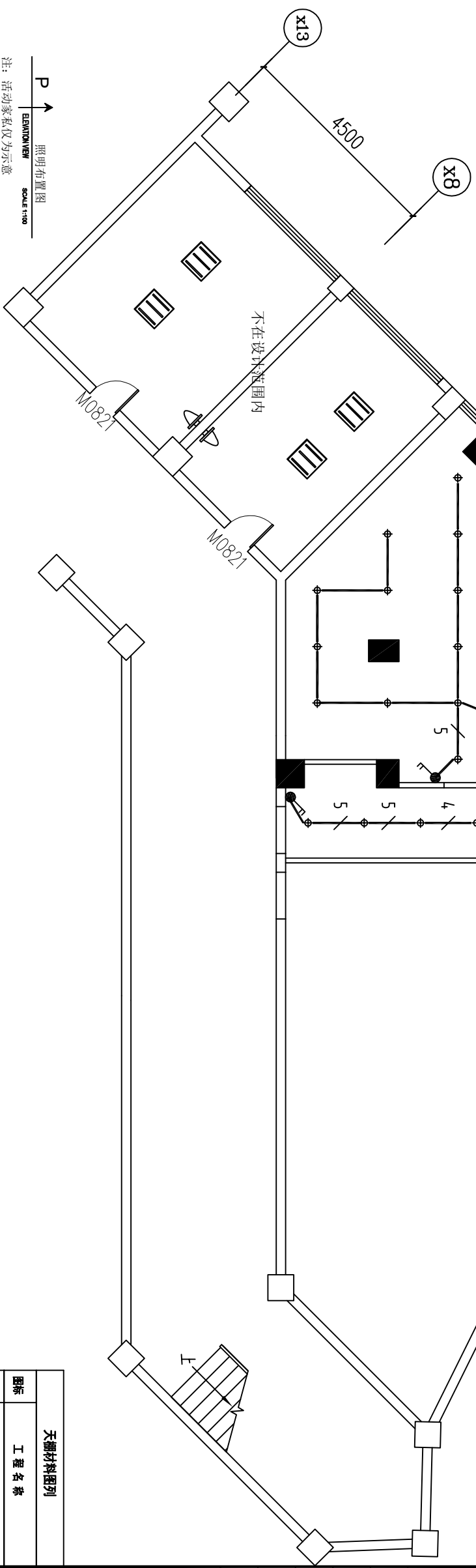

照明布置图
SCALE 1:100
注:活动室私仅为示意
建筑面积S:126.3平方。

广东建筑艺术设计院有限公司
GUANGDONG ARCHITECTURAL ARTISTIC DESIGN INSTITUTE CO., LTD
■建筑行业(建筑工程)甲级 A144004519
■城乡规划编制乙级
■市政行业(道路工程、排水工程)专业乙级
■风景园林工程设计专项乙级

会签栏 COUNTER SIGNATURE

建 筑	电 气
ARCHI.	ELEC.
结 构	暖 通
STRUCT.	HWAC.
给 排 水	
PLUMBING	
盖章区 STAMP AREA	

版次 NO.	修改内容 DESCRIPTION	日期 DATE

建设单位 CLIENT
泉州师范学院

项目名称 PROJECT
泉州师范学院规范化谈话室建设项目

图纸名称 TITLE
强电布置图

制 图	林丽莉	林丽莉
DRAWING BY	林丽莉	林丽莉
设 计	林丽莉	林丽莉
DESIGNED BY	林丽莉	林丽莉
校 对	林丽莉	林丽莉
CHECKED BY	林丽莉	林丽莉
专业负责	黄剑楠	黄剑楠
SPECIALTY CHIEF	黄剑楠	黄剑楠
项目负责	黄剑楠	黄剑楠
PROJECT CHIEF	黄剑楠	黄剑楠
审 核	康珍珠	康珍珠
EXAMINED BY	康珍珠	康珍珠
审 定	康珍珠	康珍珠
APPROVED BY	康珍珠	康珍珠
图号 DRAWING NO.	SP-07	

业务号 JOB NO.

出图日期 DATE 2019.08

专 业	智能化	设计阶段	智能
DISCIPLINE	智能化	STAGE	智能
比 例	1:100	规 格	A3
SCALE	1:100	SIZE	A3

条形码、二维码 BARCODE,QR CODE

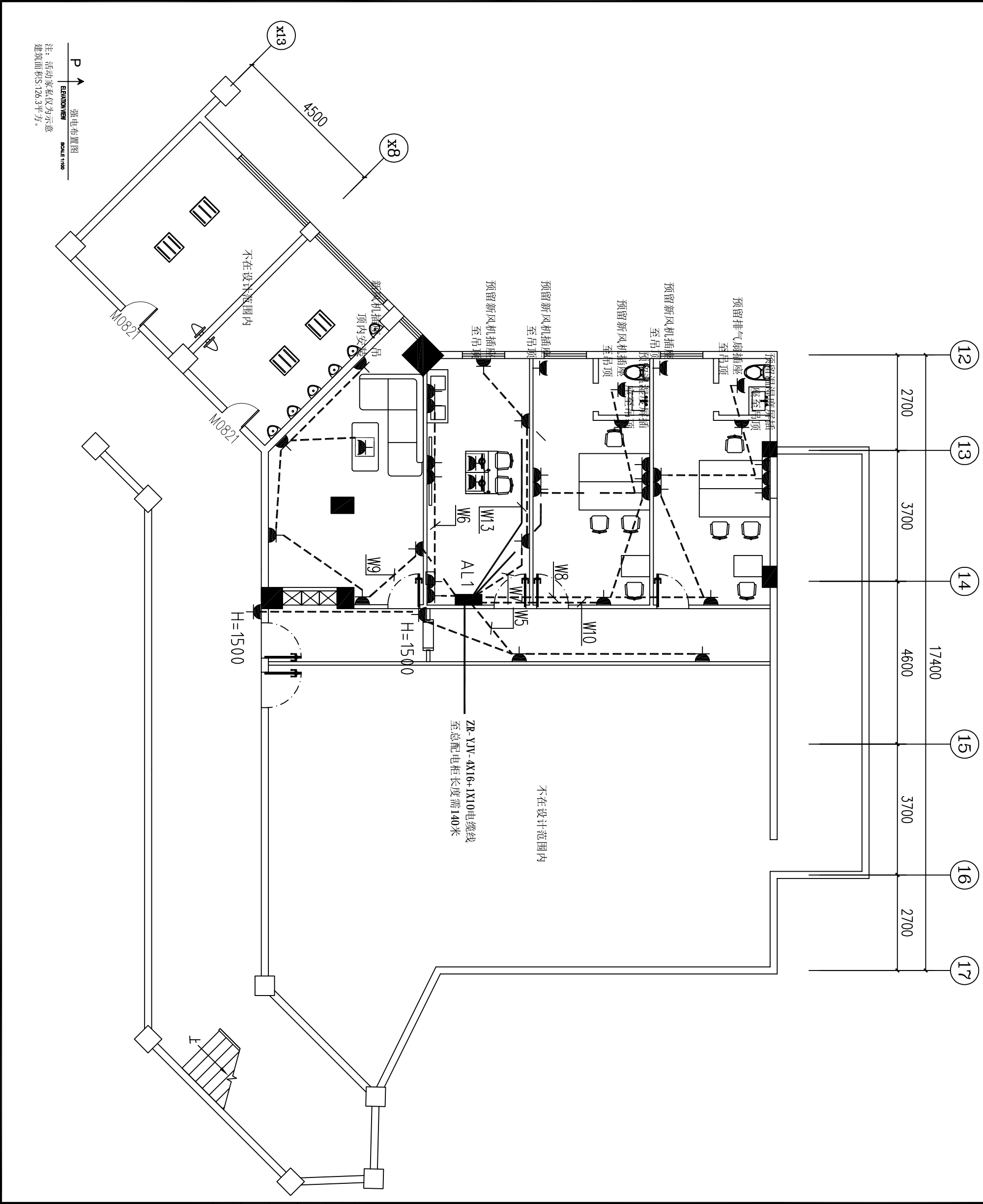

版权所有，不得复制、套用。
ALL RIGHTS RESERVED. DON'T COPIED. REPRODUCED.

广东建筑艺术设计院有限公司
GUANGDONG ARCHITECTURAL ARTISTIC DESIGN INSTITUTE CO., LTD
■建筑行业(建筑工程)甲级 A144004519
■城乡规划编制乙级
■市政行业(道路工程、排水工程)专业乙级
■风景园林工程设计专项乙级

会签栏 COUNTER SIGNATURE

建 筑	电 气
ARCHI.	ELEC.
结 构	暖 通
STRUCT.	HVAC.
给 排 水	
PLUMBING	
签章区 STAMP AREA	

版次 NO.	修改内容 DESCRIPTION	日期 DATE

建设单位 CLIENT
泉州师范学院

项目名称 PROJECT
泉州师范学院规范化谈话室建设项目

图纸名称 TITLE
空调布置图

制 图	林丽莉	陈树新
DRAWING BY	林丽莉	陈树新
设 计	林丽莉	陈树新
DESIGNED BY	林丽莉	陈树新
校 对	林丽莉	陈树新
CHECKED BY	林丽莉	陈树新
专业负责	黄剑楠	陈树新
SPECIALTY CHIEF	黄剑楠	陈树新
项目负责人	黄剑楠	陈树新
PROJECT CHIEF	黄剑楠	陈树新
审 核	康珍珠	康珍珠
EXAMINED BY	康珍珠	康珍珠
审 定	康珍珠	康珍珠
APPROVED BY	康珍珠	康珍珠

图号 DRAWING NO. SP-08

业务号 JOB NO.

出图日期 DATE	2019.08
专 业	智能化
DISCIPLINE	智能化
比 例	1:100
SCALE	1:100
设计阶段	智能
STAGE	智能
规 格	A3
SCALE	A3

条形码, 二维码 BARCODE, QR CODE

注: 活动家私仅为示意

建筑面积S:126.3平方。

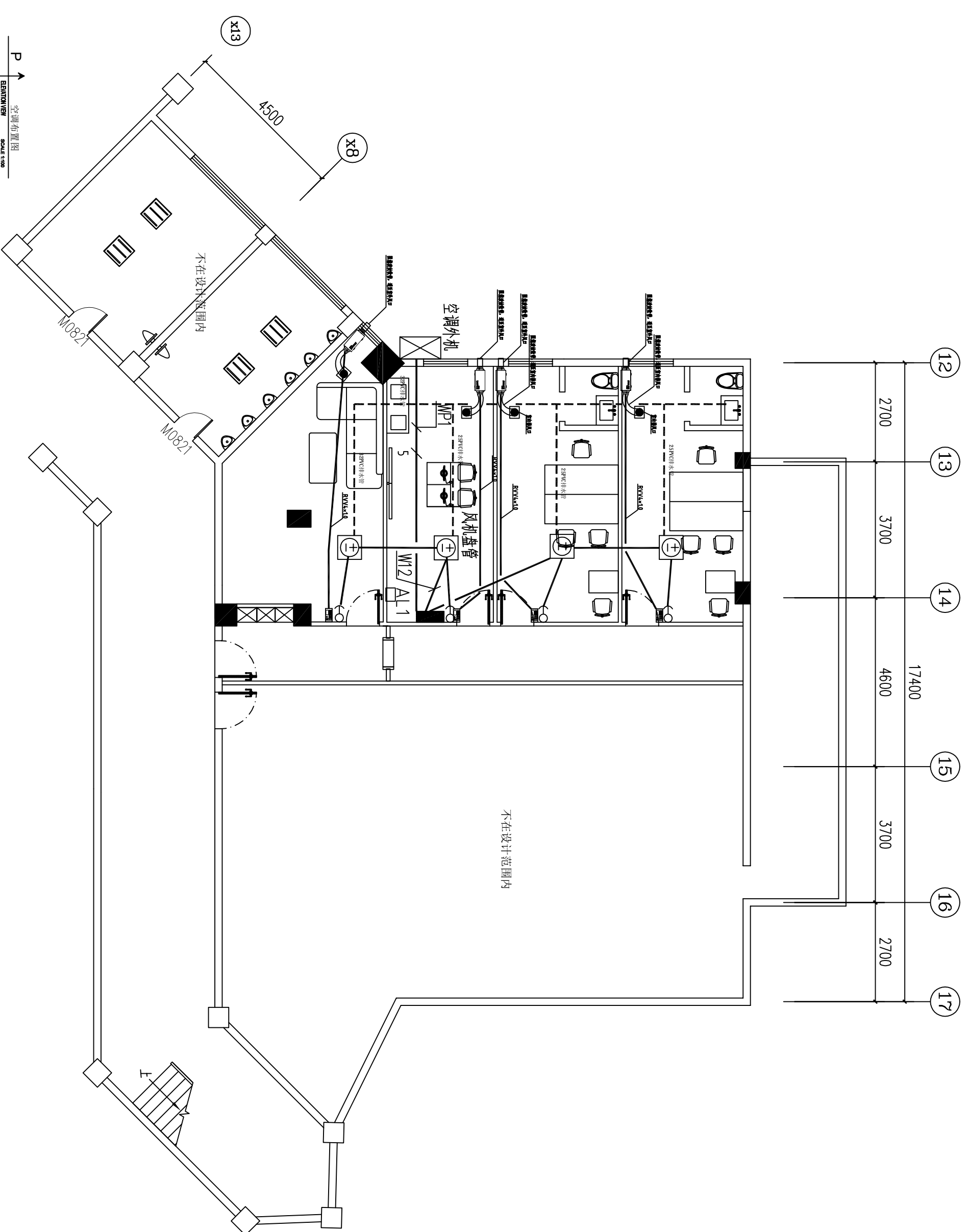

空调布置图
SCALE 1:100
P

广东建筑艺术设计院有限公司
GUANGDONG ARCHITECTURAL ARTISTIC DESIGN INSTITUTE CO., LTD
■建筑行业(建筑工程)甲级 A144004519
■城乡规划编制乙级
■市政行业(道路工程、排水工程)专业乙级
■风景园林工程设计专项乙级

会签栏 COUNTER SIGNATURE

建筑 ARCHIT.	电气 ELEC.	
结构 STRUCT.	暖通 HVAC.	
给排水 PLUMBING		

签章区 STAMP AREA

版次 NO.	修改内容 DESCRIPTION	日期 DATE
建设单位 CLIENT	泉州师范学院	

项目名称 PROJECT	泉州师范学院规范化谈话室建设项目
图纸名称 TITLE	弱电布置图

制图 DRAWING BY	林丽莉	审核 CHECKED BY	林丽莉
设计 DESIGNED BY	林丽莉	专业负责 SPECIALTY CHIEF	黄剑楠
校对 CHECKED BY	林丽莉	项目负责 PROJECT CHIEF	黄剑楠
审核 EXAMINED BY	康珍珠	审定 APPROVED BY	康珍珠
图号 DRAWING NO.	SD-09		

业务号 JOB NO.	
出图日期 DATE	2019.08

专业 DISCIPLINE	智能化	设计阶段 STAGE	智能
比例 SCALE	1:100	规格 SIZE	A3

条形码、二维码 BARCODE,QR CODE

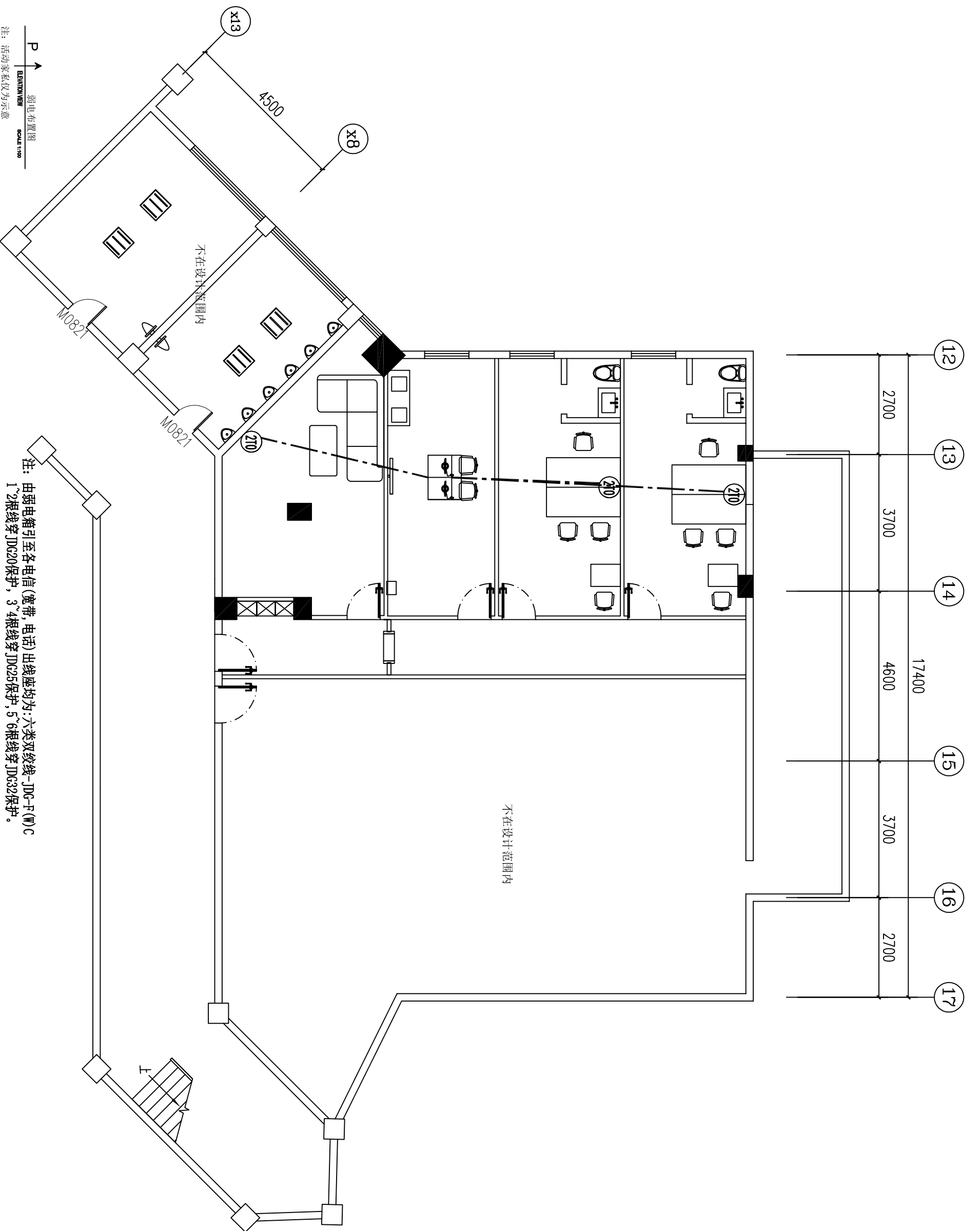

弱电布置图
SCALE: 1:100
注: 活动家私仅为示意
建筑面积S:126.3平方。

版权所有，不得复制、套用。
ALL RIGHTS RESERVED. DON'T COPIED. REPRODUCED.

广东建筑艺术设计院有限公司
GUANGDONG ARCHITECTURAL ARTISTIC DESIGN INSTITUTE CO., LTD
■建筑行业(建筑工程)甲级 A144004519
■城乡规划编制乙级
■市政行业(道路工程、排水工程)专业乙级
■风景园林工程设计专项乙级

会签栏 COUNTER SIGNATURE

建 筑	电 气
ARCHI.	ELEC.
结 构	暖 通
STRUCT.	HVAC.
给 排 水	
PLUMBING	
盖章区 STAMP AREA	

版次 NO.	修改内容 DESCRIPTION	日期 DATE
建设单位 CLIENT	泉州师范学院	

项目名称 PROJECT
泉州师范学院规范化谈话室建设项目

图纸名称 TITLE
监控布置图

制 图	林丽莉	陈树新
DRAWING BY	林丽莉	陈树新
设 计	林丽莉	陈树新
DESIGNED BY	林丽莉	陈树新
校 对	林丽莉	陈树新
CHECKED BY	林丽莉	陈树新
专业负责	黄剑楠	陈树新
SPECIALTY CHIEF	黄剑楠	陈树新
项目负责人	黄剑楠	陈树新
PROJECT CHIEF	黄剑楠	陈树新
审 核	康珍珠	康珍珠
EXAMINED BY	康珍珠	康珍珠
审 定	康珍珠	康珍珠
APPROVED BY	康珍珠	康珍珠

图号 DRAWING NO. SP-10
业务号 JOB NO.

出图日期 DATE 2019.08

专 业	智能化	设计阶段	智能
DISCIPLINE	智能化	STAGE	智能
比 例	1:100	规 格	A3
SCALE	1:100	SIZE	A3

条形码,二维码 BARCODE,QR CODE

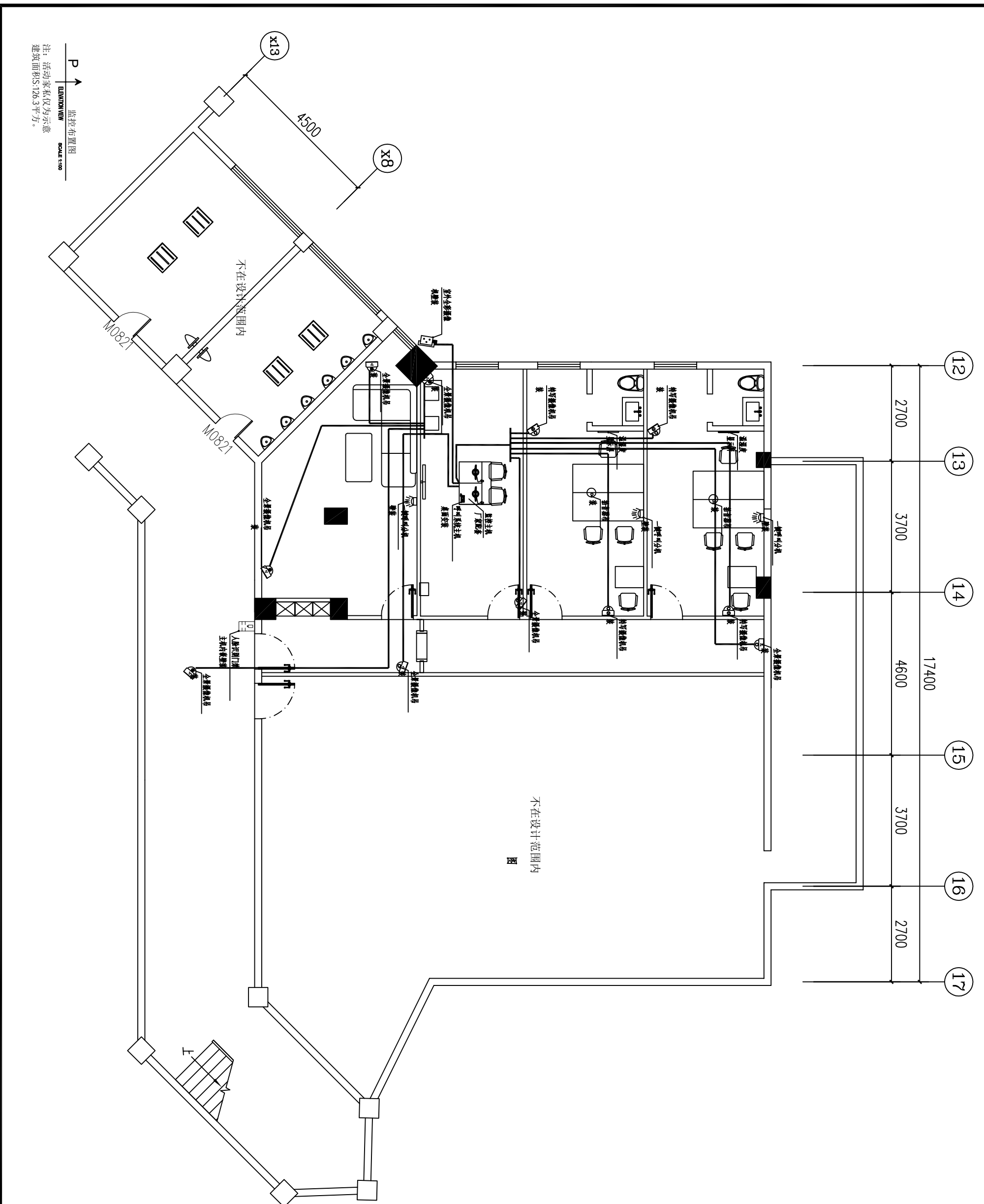

注:活动家私仅为示意
建筑面积S:126.3平方。
监控布置图
SCALE:1:100
P

材料表及图例

序号	名称	型号(或标准图集)	规格	图例
1	给排水	管材详设计施工说明	DN15~DN150	—
2	排水管	管材详设计施工说明	DN50~DN150	—
3	低水冲式大便器	管材详设计施工说明	自带存水弯	
4	坐便式小便器	管材详设计施工说明	自带存水弯	
5	感应式冲洗脚踏式小便器	管材详设计施工说明	自带存水弯, 带防污阀	
6	洗脸盆	管材详设计施工说明		
7	洗涤池(乙型)	管材详设计施工说明		
8	淋浴槽	管材详设计施工说明		
9	通气帽	管材详设计施工说明	DN100~DN150	
10	普通地漏	管材详设计施工说明		
11	清扫口	管材详设计施工说明		
12	截止阀	J11T-16 (1.0MPa)	DN15~DN50	
13	止回阀			
14	自动排气阀			
15	水表			

使用标准图例目录

序号	图例号	集名称	主要内容	备注
1				
2	01SS105	常用小型阀门及特种阀门	截止阀, 止回阀, 排气阀, 浮球阀, 液压水阀, 倒流防止器, 过滤器, 水表, 倒流防止器, 雨阀等	
3	05S108	倒流防止器	沿水流方向包含雨阀, 过滤器, 水表, 倒流防止器, 雨阀等	
4	01S201	室外消火栓	包管(1S201-26 阀门套管的安装)	
5	04S202	室内消火栓	1S201-16 屋面试验消火栓箱	
6	04S202	室内消火栓	01S201-20 单栓带灭火器组合消防柜(甲型)	
7	99(09)S204	消防专用水泵	消防专用水泵	
8	04S204	消防专用水泵	消防专用水泵	
9	04S201	室外消火栓	包管(1S201-26 阀门套管的安装)	
10	09S202	雨水斗	雨水斗	
11	09S204	卫生设备安装	卫生设备安装	
12	08S205	小型潜水排污泵	小型潜水排污泵	
13	03S401	管道和设备保温	防结露及电伴热	
14	03S402	室内管道支架和吊架	室内管道支架和吊架	
15	02S403	钢制管件	钢制管件	
16	02S404	防水套管	柔性, 刚性防水套管	
17	SS405	给水塑料管	给水塑料管	
18	96S406	建筑排水塑料管	PVC, PPR 及复合管	
19	04S407-2	建筑给水金属管道	建筑给水金属管道	
20	05S502	室外给水管道	室外给水管道	
21	02S515	排水检查井	排水检查井	
22	05S518	雨水口	雨水口	
23	04S519	小型排水构筑物	小型排水构筑物	
24	04S520	埋地塑料排水管道	埋地塑料排水管道	
25	03S702	钢筋混凝土化粪池	钢筋混凝土化粪池	

室内装修给排水设计说明

一、设计说明	板或防火分区隔墙处均需加设阻火圈, 所有雨、污水横管长度大于1.5m时, 均增设清扫口。
(一) 设计依据	排水系统设计施工说明
1. 本工程为装修改造工程。	(二) 卫生洁具
2. 业主所提供的有关市政给水、污水、雨水管网资料。	生活用水设备器具及配件应选用节水型生活用水器具, 其产品技术、性能应符合中华人民共和国城镇建设行业标准《节水型生活用水器具》(JG164-2002)的要求; 同时残疾人卫生器具选型及安装应符合《城市道路和建筑物无障碍设计规范》(JG50-2001)的要求; 小便器下口距地面不大于0.50m, 坐便器高0.45m, 浴盆高0.45m, 卫生洁具的定位尺寸以本施工图的大样图为准, 配管的安装高度除特别说明外, 均详见材料表之备注。管道安装详见《住宅厨卫给排水管道安装》(03SS408), 带有软管的浴盆混合水嘴应高于浴盆溢流边缘0.40m, 并应选用转换开关能自动复位的产品。洗衣机水嘴应高于地面1.2m, 电热水器进水管应设置弹簧止回阀, 电热水器必须带有保证使用安全的装置。拖布池(污水池)给水水嘴距溢流水位应大于给水管管径的2.5倍。供水管道、阀门和配件应符合耐腐蚀和耐压的要求。
3. 国家现行有关给水、排水、消防和卫生等设计规范及规程。	(三) 管道敷设
4. 《建筑给水排水设计规范》GB50015-2009	1. 生活给水管道安装应采用暗装形式, 除敷设在管道井及吊顶内, 其余均埋设在建筑板底层或墙体内部, 预埋管建议预留15mm找槽, 沿槽敷设后利用其粉刷层及装修面层加以掩饰, 敷设在楼板上时, 给水管道利用建筑找平层加以掩饰, 管道安装做法参照《给水塑料管安装》(03SS405-1)~1.15
《建筑设计防火规范》GB 50016-2014	2. 给水横管与墙、楼板、顶板安装时, 其顶部应高出装饰地面20mm;
《建筑排水硬聚氯乙烯管道工程技术规程》CJJ/T29-98	3. 排水横管采用标准坡度: 0.025;
《建筑给水排水及采暖工程施工质量验收规范》GB 50242-2002	4. 卫生间存水弯均按表下安装。
《给水排水管道工程施工及验收规范》GB 50268-2008	(四) 管道支架
(二) 设计范围	1. 管道支架或管卡应固定在楼板上或承重结构上。
1. 本设计范围仅包括给排水管道系统, 消防给水系统由业主另行委托设计。	2. 水泵房内采用减振吊架及支架。
2. 单体室内给排水设计到距外墙1.0米处, 其后的管线、化粪池详原设计单位室外给排水总平。	(五) 管道连接
(三) 生活给水系统	1. 立管每层装一管卡, 安装高度为距地面1.5m。
1) 用水量: 整栋最大日用水量: 25m ³ /d。	2) 排水管上的吊钩或卡箍应固定在承重结构上, 固定件间距: 横管不得大于2m, 立管不得大于3m, 层高小于或等于4m, 立管中部可设一个固定件。
2) 水源: 由原有供水管网提供, 供水压力为0.25MPa。	3. 管道连接
3) 计量: 进水管设置总阀门井。	1) 污水横管与横管的连接, 不得采用正三通和正四通。
4) 给水方式:	2) 污水立管布置时, 应采用乙字管或2个45°弯头。
市政供水区: 1层至3层, 由区水管网直接采用下行上给方式供水;	3) 污水立管与横管及排出管连接时采用2个45°弯头, 且立管底部管弯处应设支墩。
保证室内分户用水点给水压力不小于0.05MPa, 入户管的给水压力不大于0.35MPa。	4) 立管每层装一管卡, 安装高度为距地面1.5m。
(三) 排水系统	5) 排水管上的吊钩或卡箍应固定在承重结构上, 固定件间距: 横管不得大于2m, 立管不得大于3m, 层高小于或等于4m, 立管中部可设一个固定件。
1) 本工程采用雨、污分流排水体系, 生活污水经化粪池处理后排至已建污水管道及化粪池。	6. 管道连接
2) 本工程排水通气管利用原有排水立管伸顶通气。	1) 污水横管与横管的连接, 不得采用正三通和正四通。
(四) 消防给水系统	2) 污水立管布置时, 应采用乙字管或2个45°弯头。
大楼消防给水及灭火器布置等消防设施设计详原建筑设计图, 不在本次设计范围内。	3) 污水立管与横管及排出管连接时采用2个45°弯头, 且立管底部管弯处应设支墩。
二、施工说明	7. 阀门安装时应将手柄留在易于操作处, 暗装在管井、吊顶内的管道, 凡设阀门及检查口处均应按图例, 检修时做法详建施图。
(一) 管材	8. 排水立管检查口距地面或楼面1.0m, 消火栓栓口距地面或楼面1.10m。
1. 生活给水管道到用户水表立管, 均采用PP-R给水管, 管材及管件的等级为: 1.25MPa, 热熔连接, 屋面生活给水管采用衬塑镀锌钢管, 甲方自理。	9. 管道和设备保温: 明装给水塑料管均做保温, 保温材料采用橡塑管壳, 保温厚度30mm。
2. 热水管道采用PP-R热水管, 公称压力为1.25 MPa, 热熔连接, 热水管每隔1.5m设伸缩器。	10. 噪声和隔声控制
3. 室内生活排水立管及其支管采用消音PVC排水管,	1) 给排水管道穿越楼板和墙体时, 孔洞周边应采取密封隔声措施。
在每层横管接入立管的三通及四通管件应采用规定的螺母挤压密封圆接头的侧向进水型管件, 其它采用粘接接头管件, 承插粘接。	(六) 管道试压:
(二) 阀门及附件	1. 生活给水系统试压压力为1.3MPa, 其余给水系统试压压力为0.8MPa
1. 阀门选型: 管径≤DN50采用铜质截止阀, 管径>DN50采用铁壳铜芯或不锈钢阀芯的闸阀或蝶阀。	2. 排水系统及雨水系统安装完毕, 需严格按照灌水及通水试验, 隐蔽或埋地的排水管道在隐蔽前必须做灌水试验, 其灌水高度应不低于底层卫生器具的上边缘或底层地面高度。
屋顶水出口止回阀采用橡胶瓣逆止阀, 消防水泵出口止回阀采用多功能水泵控制阀, 其余止回阀均采用缓闭静音式止回阀。阀门压力等级同各系统管道压力等级。	(七) 管道冲洗:
2. 附件	1. 消防管安装时必须进行系统的试压和冲洗。
1) 阳台及淋浴器下方采用普通地漏, 卫生间采用密封地漏, 地漏口子的安装高度应低于相应地面5~10mm, 生活用水标准)方可使用。	2. 生活给水系统管道在交付使用前必须冲洗和消毒, 并经有关部门取样检验, 符合国家《建筑给水排水工程》(GB50015)的要求。
2) 排水系统采用正三通或正四通, 明露的排水立管或存水弯均应有检查口, 排水立管与横干管端点连接处应用两个45°弯头连接, 排水存水弯水封深度应不小于50mm, 排水管伸顶节应按《建筑排水硬聚氯乙烯管道工程技术规程》的有关规定设置, 大于等于DN100的排水管在穿越	(九) 其它
	1. 图中所注尺寸除管长、标高以外, 其余以mm计。
	2. 本设计施工说明与图例具有同等效力, 二者有矛盾时, 业主及施工单位应及时提出, 并以设计单位解释为准。

减压阀

项目名称	PROJECT	主要内容	备注
泉州师范学院规范化谈话室建设项目			
图纸名称	TITLE	室内装修给排水设计说明	
制图	DRAWING BY	林丽莉	林丽莉
设计	DESIGNED BY	林丽莉	林丽莉
校对	CHECKED BY	林丽莉	林丽莉
专业负责人	SPECIALTY CHIEF	黄剑楠	黄剑楠
项目负责人	PROJECT CHIEF	黄剑楠	黄剑楠
审核	EXAMINED BY	康玲玲	康玲玲
审定	APPROVED BY	康玲玲	康玲玲
图号	DRAWING NO.	SP-11	
业务号	JOB NO.		
出图日期	DATE	2019.08	
专业	DISCIPLINE	智能化	智施
比例	SCALE	1:100	规格 A3
条形码、二维码	BARCODE, QR CODE		

广东建筑艺术设计院有限公司
GUANGDONG ARCHITECTURAL ARTISTIC DESIGN INSTITUTE CO., LTD
■建筑行业(建筑工程)甲级 A144004519
■城乡规划编制乙级
■市政行业(道路工程、排水工程)专业乙级
■风景园林工程设计专项乙级

会签栏 COUNTER SIGNATURE

建 筑	电 气
ARCHI.	ELEC.
结 构	暖 通
STRUCT.	HVAC.
给 排 水	
PLUMBING	
盖章区 STAMP AREA	

版次 NO.	修改内容 DESCRIPTION	日期 DATE
建设单位 CLIENT	泉州师范学院	
项目名称 PROJECT	泉州师范学院规范化谈话室建设项目	
图纸名称 TITLE	给排水布置图	

制 图	林丽娟	陈树新
DRAWING BY	林丽娟	陈树新
设 计	林丽娟	陈树新
DESIGNED BY	林丽娟	陈树新
校 对	林丽娟	陈树新
CHECKED BY	林丽娟	陈树新
专业负责	黄剑楠	陈树新
SPECIALTY CHIEF	黄剑楠	陈树新
项目负责人	黄剑楠	陈树新
PROJECT CHIEF	黄剑楠	陈树新
审 核	康珍珠	康珍珠
EXAMINED BY	康珍珠	康珍珠
审 定	康珍珠	康珍珠
APPROVED BY	康珍珠	康珍珠
图号 DRAWING NO.	SD-12	
业务号 JOB NO.		
出图日期 DATE	2019.08	
专 业	智能化	设计阶段
DISCIPLINE	智能化	设计阶段
比 例	1:100	规 格
SCALE	1:100	规 格
条形码, 二维码	BARCODE, QR CODE	

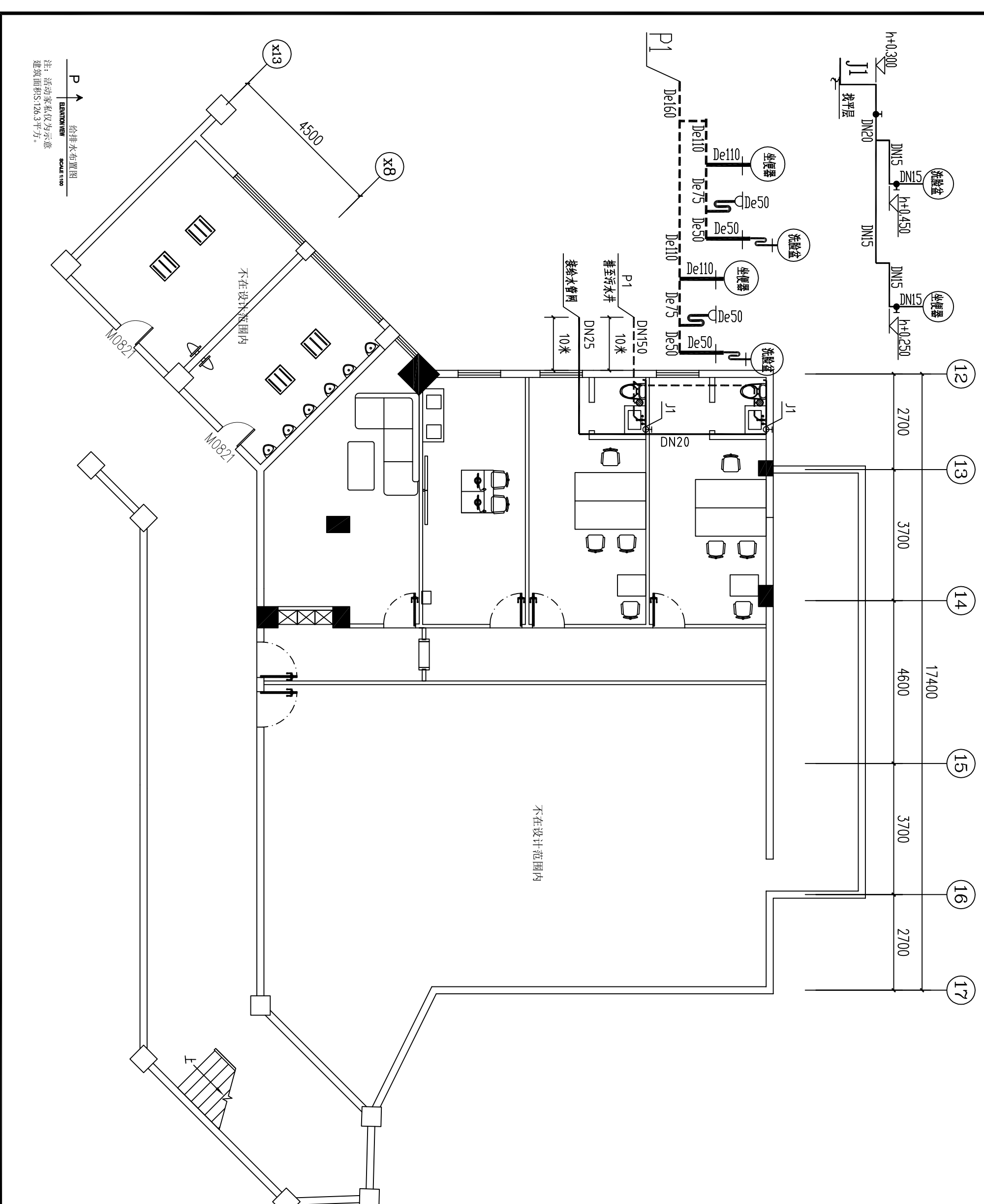

给排水布置图
SCALE: 1:100
注: 活动家私仅为示意
建筑面积S: 126.3平方。



广东建筑艺术设计院有限公司
GUANGDONG ARCHITECTURAL ARTISTIC DESIGN INSTITUTE CO., LTD

■ 建筑行业(建筑工程)甲级 A144004519

■ 城乡规划编制乙级

■ 市政行业(道路工程、排水工程)专业乙级

■ 风景园林工程设计专项乙级

会签栏 COUNTER SIGNATURE

建 筑	电 气
ARCHI.	ELEC.
结 构	暖 通
STRUCT.	HVAC.
给 排 水	
P.LUMBING	

签章区 STAMP AREA

版次 NO.	修改内容 DESCRIPTION	日期 DATE

建设单位 CLIENT
泉州师范学院

项目名称 PROJECT
泉州师范学院规范化谈话室建设项目

泉州师范学院规范化谈话室建设项目

图纸名称 TITLE
门禁系统图

制 图	林丽莉	林丽莉
DRAWING BY	林丽莉	林丽莉
设 计	林丽莉	林丽莉
DESIGNED BY	林丽莉	林丽莉
校 对	林丽莉	林丽莉
CHECKED BY	林丽莉	林丽莉
专业负责	黄剑楠	黄剑楠
SPECIALTY CHIEF	黄剑楠	黄剑楠
项目负责	黄剑楠	黄剑楠
PROJECT CHIEF	黄剑楠	黄剑楠
审 核	康玲玲	康玲玲
EXAMINED BY	康玲玲	康玲玲
审 定	康玲玲	康玲玲
APPROVED BY	康玲玲	康玲玲

图号 DRAWING NO. SP-13

业务号 JOB NO.

出图日期 DATE 2019.08

专 业	智能化	设计阶段	智能
DISCIPLINE	智能化	设计阶段	智能
比 例	1:100	规 格	A3
SCALE	1:100	SIZE	A3

条形码,二维码 BARCODE,QR CODE

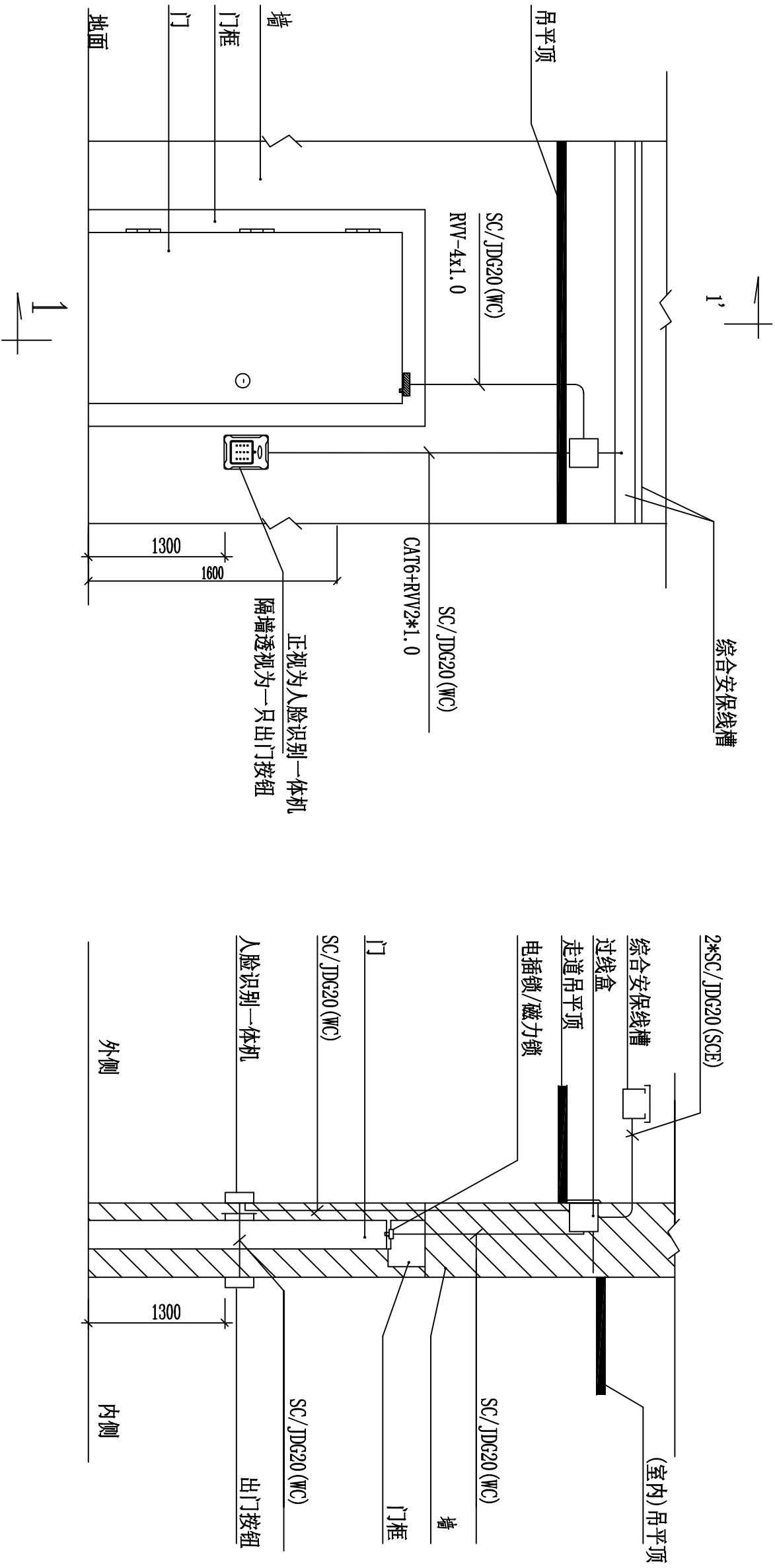

单门单向门禁设备(单门磁力锁)安装方式 (外侧)正视示意图

1-1' 剖面

人脸识别系统系统图

版权所有，不得复制、套用。
ALL RIGHTS RESERVED. DON'T COPIED. REPRODUCED.

规格参数	电 源	220V~ 50HZ
	额定功率	功率
	风量	风量
	噪声	噪声
	重量	重量
执行标准	GB 4706.1-2005	

广东建筑艺术设计院有限公司
GUANGDONG ARCHITECTURAL ARTISTIC DESIGN INSTITUTE CO., LTD
■建筑行业(建筑工程)甲级 A144004519
■城乡规划编制乙级
■市政行业(道路工程、排水工程)专业乙级
■风景园林工程设计专项乙级

会签栏 COUNTER SIGNATURE	
建 筑 ARCHIT.	电 气 ELEC.
结 构 STRUCT.	暖 通 HVAC.
给 排 水 PLUMBING	
签章区 STAMP AREA	

版次 NO.	修改内容 DESCRIPTION	日期 DATE
建设单位 CLIENT	泉州师范学院	

项目名称 PROJECT	泉州师范学院规范化谈话室建设项目
图纸名称 TITLE	新风系统图

制 图 DRAWING BY	林丽娟	审核人 林丽娟
设 计 DESIGNED BY	林丽娟	审核人 林丽娟
校 对 CHECKED BY	林丽娟	审核人 林丽娟
专业负责人 SPECIALTY CHIEF	黄剑楠	审核人 黄剑楠
项目负责人 PROJECT CHIEF	黄剑楠	审核人 黄剑楠
审 核 EXAMINED BY	康玲玲	审核人 康玲玲
审 定 APPROVED BY	康玲玲	审核人 康玲玲
图号 DRAWING NO.	SP-14	

业务号 JOB NO.	
出图日期 DATE	2019.08

专 业 DISCIPLINE	智能化	设计阶段 STAGE	智能
比 例 SCALE	1:100	规 格 SIZE	A3
条形码,二维码 BARCODE,QR CODE			

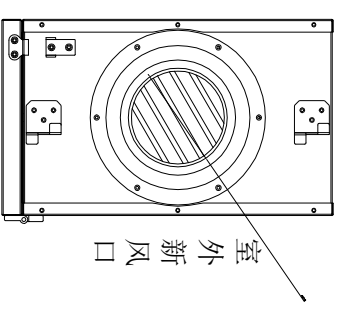
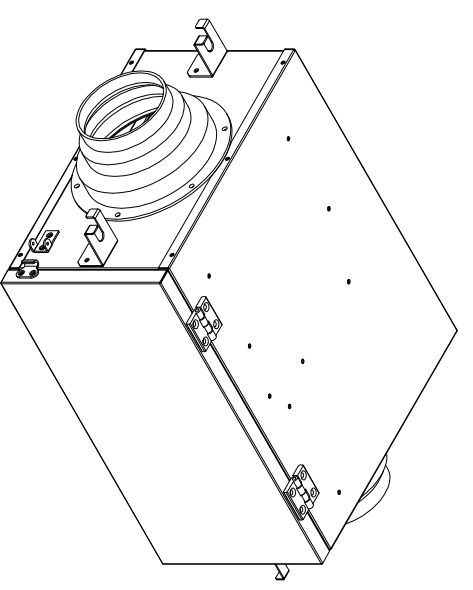
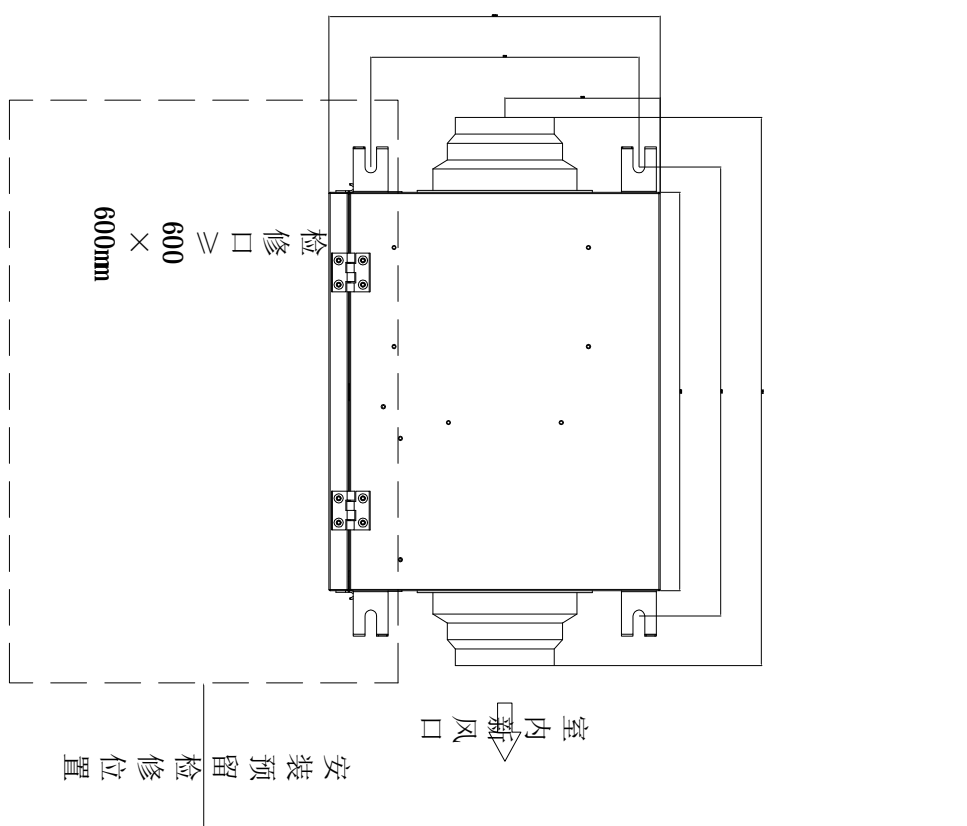
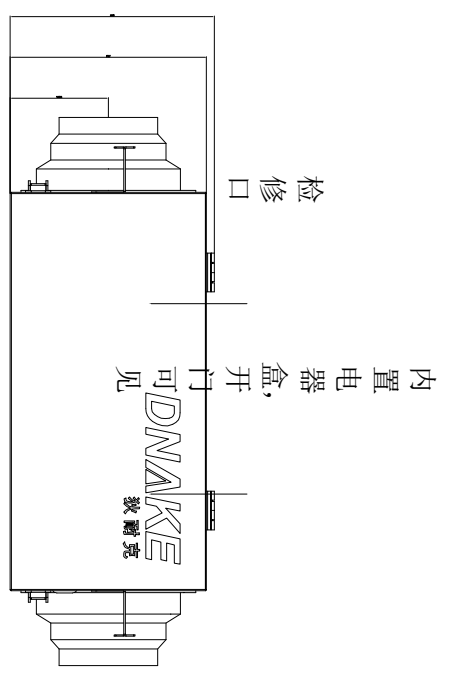

过滤尺寸:
1. 初效过滤器: G3 铝边框
2. HEPA: H12 纸边框
共1个
290x170x10mm

版权所有，不得复制、套用。
ALL RIGHTS RESERVED. DON'T COPIED. REPRODUCED.

广东建筑艺术设计院有限公司
GUANGDONG ARCHITECTURAL ARTISTIC DESIGN INSTITUTE CO., LTD
■建筑行业(建筑工程)甲级 A144004519
■城乡规划编制乙级
■市政行业(道路工程、排水工程)专业乙级
■风景园林工程设计专项乙级

会签栏 COUNTER SIGNATURE

建 筑	电 气
ARCHI.	ELEC.
结 构	暖 通
STRUCT.	HVAC.
给 排 水	
PLUMBING	

签章区 STAMP AREA

版次 NO.	修改内容 DESCRIPTION	日期 DATE

建设单位 CLIENT
泉州师范学院

项目名称 PROJECT
泉州师范学院规范化谈话室建设项目

图纸名称 TITLE
喷淋布置图

制 图	林丽莉	审核
DRAWING BY	林丽莉	林丽莉
设 计	林丽莉	审核
DESIGNED BY	林丽莉	林丽莉
校 对	林丽莉	审核
CHECKED BY	林丽莉	林丽莉
专业负责	黄剑楠	审核
SPECIALTY CHIEF	黄剑楠	黄剑楠
项目负责	黄剑楠	审核
PROJECT CHIEF	黄剑楠	黄剑楠
审 核	康珍珠	审核
EXAMINED BY	康珍珠	康珍珠
审 定	康珍珠	审核
APPROVED BY	康珍珠	康珍珠

图号 DRAWING NO. SP-15

业务号 JOB NO.

出图日期 DATE 2019.08

专 业	智能化	设计阶段	智能
DISCIPLINE	智能化	STAGE	智能
比 例	1:100	规 格	A3
SCALE	1:100	SIZE	A3

条形码,二维码 BARCODE,QR CODE

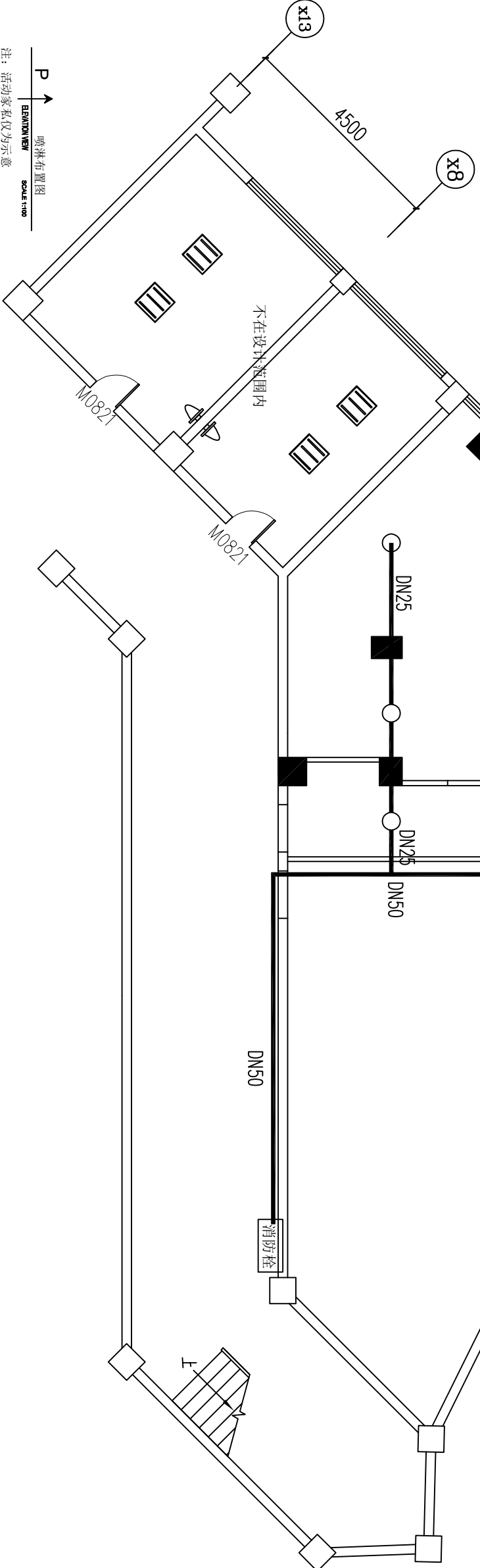

喷淋布置图
SCALE: 1:100
注: 活动家私仅为示意
建筑面积: 5126.34 平方

广东建筑艺术设计院有限公司
GUANGDONG ARCHITECTURAL ARTISTIC DESIGN INSTITUTE CO., LTD
■建筑行业(建筑工程)甲级 A144004519
■城乡规划编制乙级
■市政行业(道路工程、排水工程)专业乙级
■风景园林工程设计专项乙级

会签栏 COUNTER SIGNATURE

建 筑	电 气
ARCHI.	ELEC.
结 构	暖 通
STRUCT.	HVAC.
给 排 水	
PLUMBING	

签章区 STAMP AREA

版次 NO.	修改内容 DESCRIPTION	日期 DATE
建设单位 CLIENT	泉州师范学院	

项目名称 PROJECT
泉州师范学院规范化谈话室建设项目
图纸名称 TITLE
火灾自动报警平面图

制 图	林丽莉	林丽莉
DRAWING BY	林丽莉	林丽莉
设 计	林丽莉	林丽莉
DESIGNED BY	林丽莉	林丽莉
校 对	林丽莉	林丽莉
CHECKED BY	林丽莉	林丽莉
专业负责	黄剑楠	黄剑楠
SPECIALTY CHIEF	黄剑楠	黄剑楠
项目负责	黄剑楠	黄剑楠
PROJECT CHIEF	黄剑楠	黄剑楠
审 核	康珍珠	康珍珠
EXAMINED BY	康珍珠	康珍珠
审 定	康珍珠	康珍珠
APPROVED BY	康珍珠	康珍珠

图号 DRAWING NO. SP-16
业务号 JOB NO.

出图日期 DATE 2019.08

专 业	智能化	设计阶段	智能
DISCIPLINE	智能化	STAGE	智能
比 例	1:100	规 格	A3
SCALE	1:100	SIZE	A3

条形码、二维码 BARCODE,QR CODE

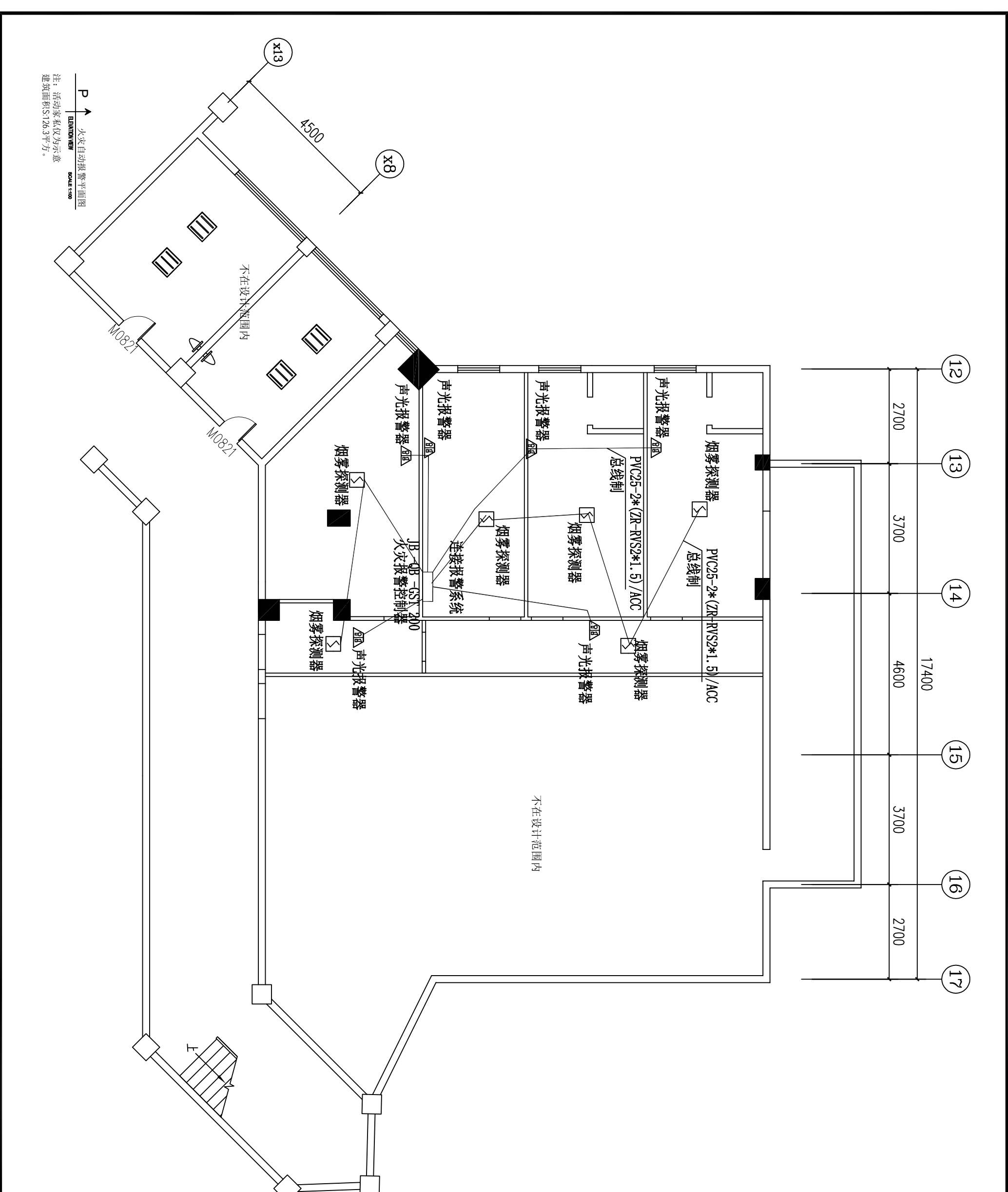

火灾自动报警平面图
EASING VIEW
SCALE 1:100
注：活动家私仅为示意
建筑面积S:126.31平方。



广东建筑艺术设计院有限公司
GUANGDONG ARCHITECTURAL ARTISTIC DESIGN INSTITUTE CO., LTD

- 建筑行业(建筑工程)甲级 A144004519
- 城乡规划编制乙级
- 市政行业(道路工程、排水工程)专业乙级
- 风景园林工程设计专项乙级

会签栏 COUNTER SIGNATURE

建 筑	电 气
ARCHI.	ELEC.
结 构	暖 通
STRUCT.	HVAC.
给 排 水	
P.LUMBING	
盖章区 STAMP AREA	

版次 NO.	修改内容 DESCRIPTION	日期 DATE
建设单位 CLIENT	泉州师范学院	

项目名称 PROJECT	泉州师范学院规范化谈话室建设项目
图纸名称 TITLE	新砌砖墙示意图

制 图	林丽莉	审核
DRAWING BY	林丽莉	审核
设 计	林丽莉	审核
DESIGNED BY	林丽莉	审核
校 对	林丽莉	审核
CHECKED BY	林丽莉	审核
专业负责	黄剑楠	审核
SPECIALTY CHIEF	黄剑楠	审核
项目负责	黄剑楠	审核
PROJECT CHIEF	黄剑楠	审核
审 核	康玲玲	审核
EXAMINED BY	康玲玲	审核
审 定	康玲玲	审核
APPROVED BY	康玲玲	审核
图号 DRAWING NO.	SP-17	

业务号 JOB NO.	
出图日期 DATE	2019.08

专 业	智能化	设计阶段	智能
DISCIPLINE	智能化	STAGE	智能
比 例	1:100	规 格	A3
SCALE	1:100	SIZE	A3
条形码, 二维码 BARCODE, QR CODE			

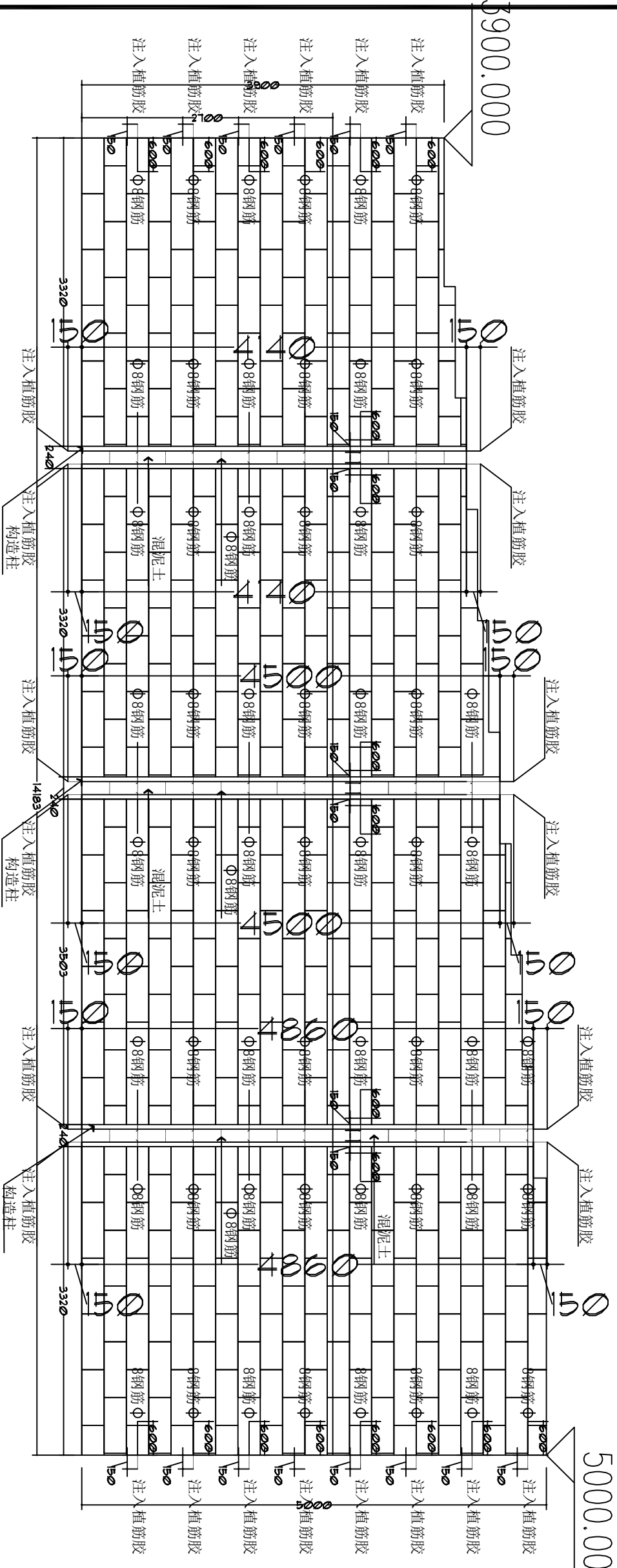

新砌砖墙示意图 1:100